Stadtarchäologie

Fund des Monats Dezember 2006: Eine fürsorgliche Behandlung

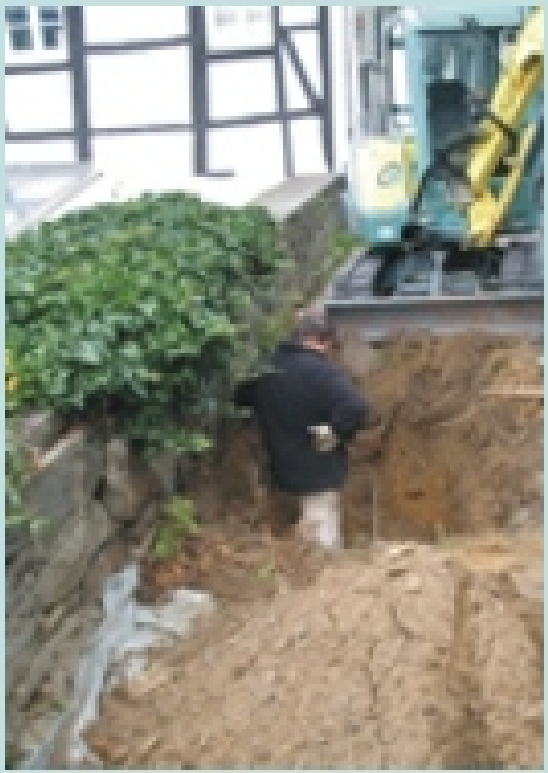

Bei diesen Arbeiten an der Mauer zur Gaststätte Stiege wurden die menschlichen Gebeine gefunden.

Bei Renovierungsarbeiten an der evangelischen Kirche am Markt, in Kettwig, wurden auch menschliche Gebeine freigelegt. Die Kirche war seit dem Mittelalter von einem Friedhof umgeben, auf den heute nur noch einige Grabsteine verweisen.
Bei der Untersuchung wurde festgestellt, dass in dem parallel zur Hangmauer angelegten Graben mindestens zwei Gräber angeschnitten wurden. Die Grabreste, die wahrscheinlich nicht mehr in das Mittelalter gehören, sondern jünger sind, wurden dokumentiert.
Schließlich fand Ende Oktober eine Beerdigung statt, bei der die menschlichen Überreste wieder der geweihten Erde übergeben wurden.