

**Statistik
zum Stand der
Covid-19 Situation
in der Stadt Essen
Stand 01.11.2021
15:36 Uhr**

Personen mit Wohnort Essen und Covid-19 Befund nach Probeergebnis und Gesundheitszustand je Monat¹ seit dem 27.02.2020²

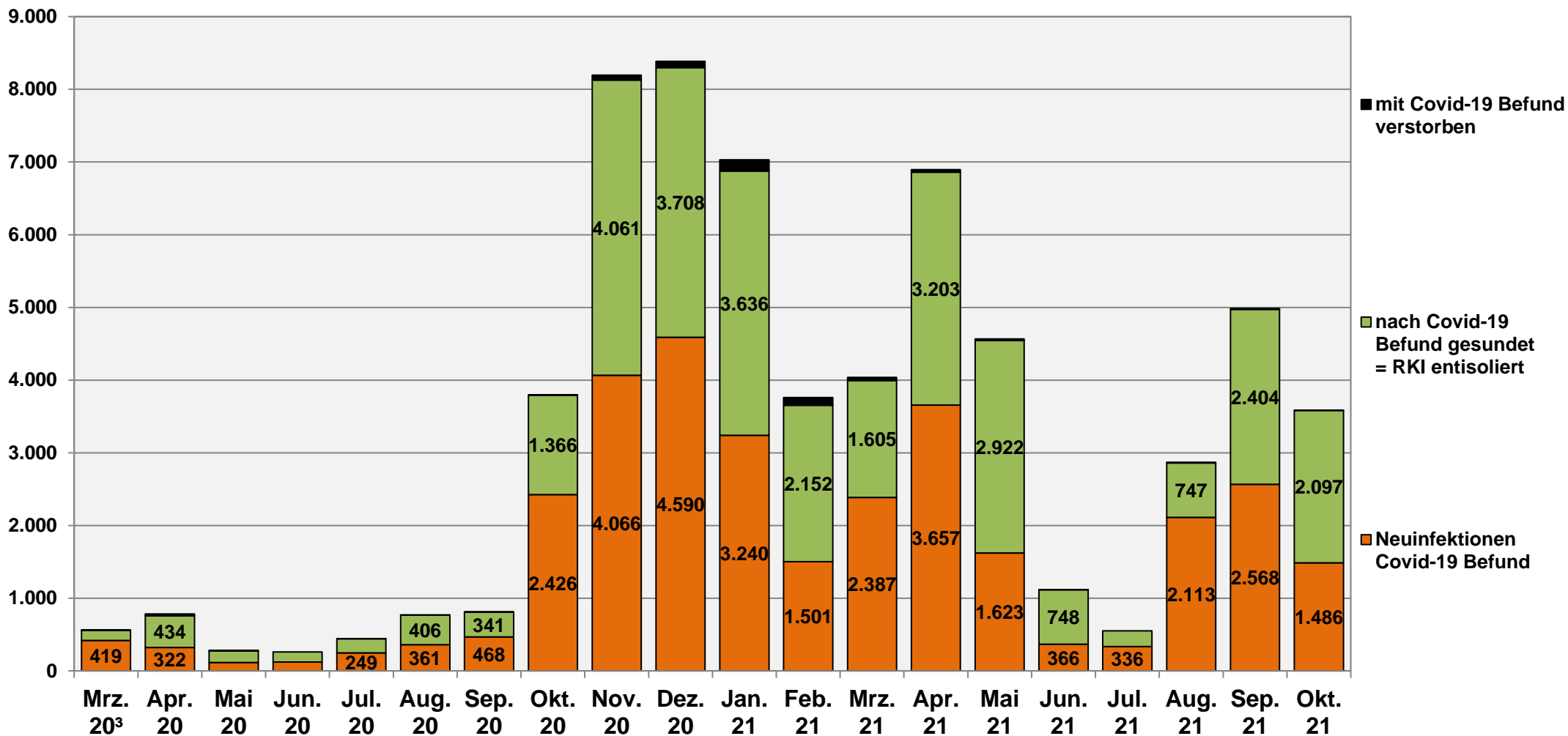

1) Datum des jeweiligen Probeergebnisses bzw. Sterbedatum

2) vorläufige Ergebnisse

3) erster positiver Covid-19 Befund am 29.02.2020

Quelle: Stadt Essen, Lagezentrum Untere Gesundheitsbehörde



Personen mit Wohnort Essen und Covid-19 Befund nach Probeergebnis und Gesundheitszustand je Tag¹ seit dem 27.02.2020²

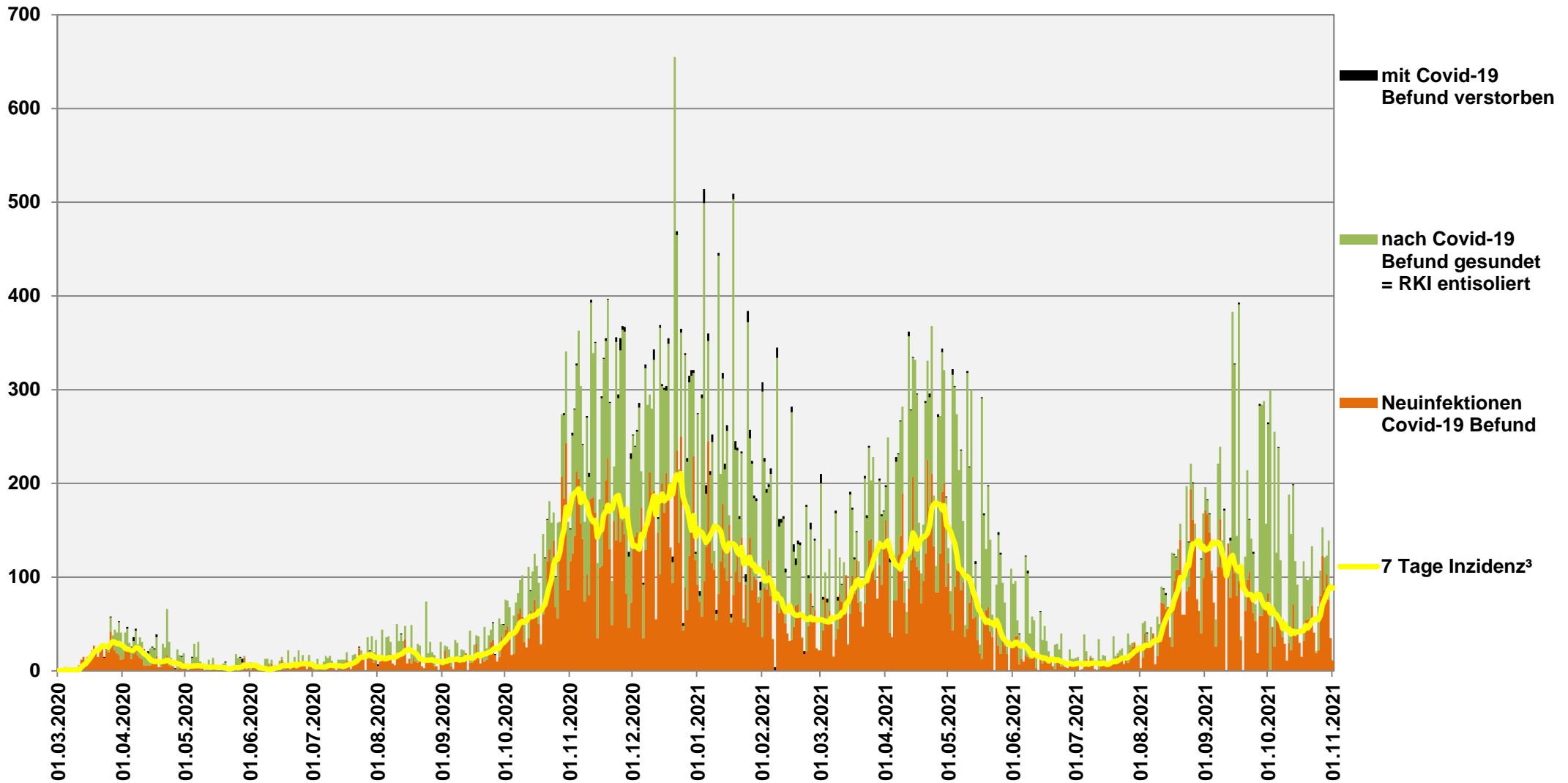

1) Datum des jeweiligen Probeergebnisses bzw. Sterbedatum

2) vorläufige Ergebnisse

3) Neuinfektionen je 100.000 Einwohner/-innen in den letzten 7 Tagen

Quellen: Landesdatenbank und Lagezentrum Untere Gesundheitsbehörde der Stadt Essen



Personen mit Wohnort Essen und Covid-19 Befund nach Gesundheitszustand und Datum^{1,2}

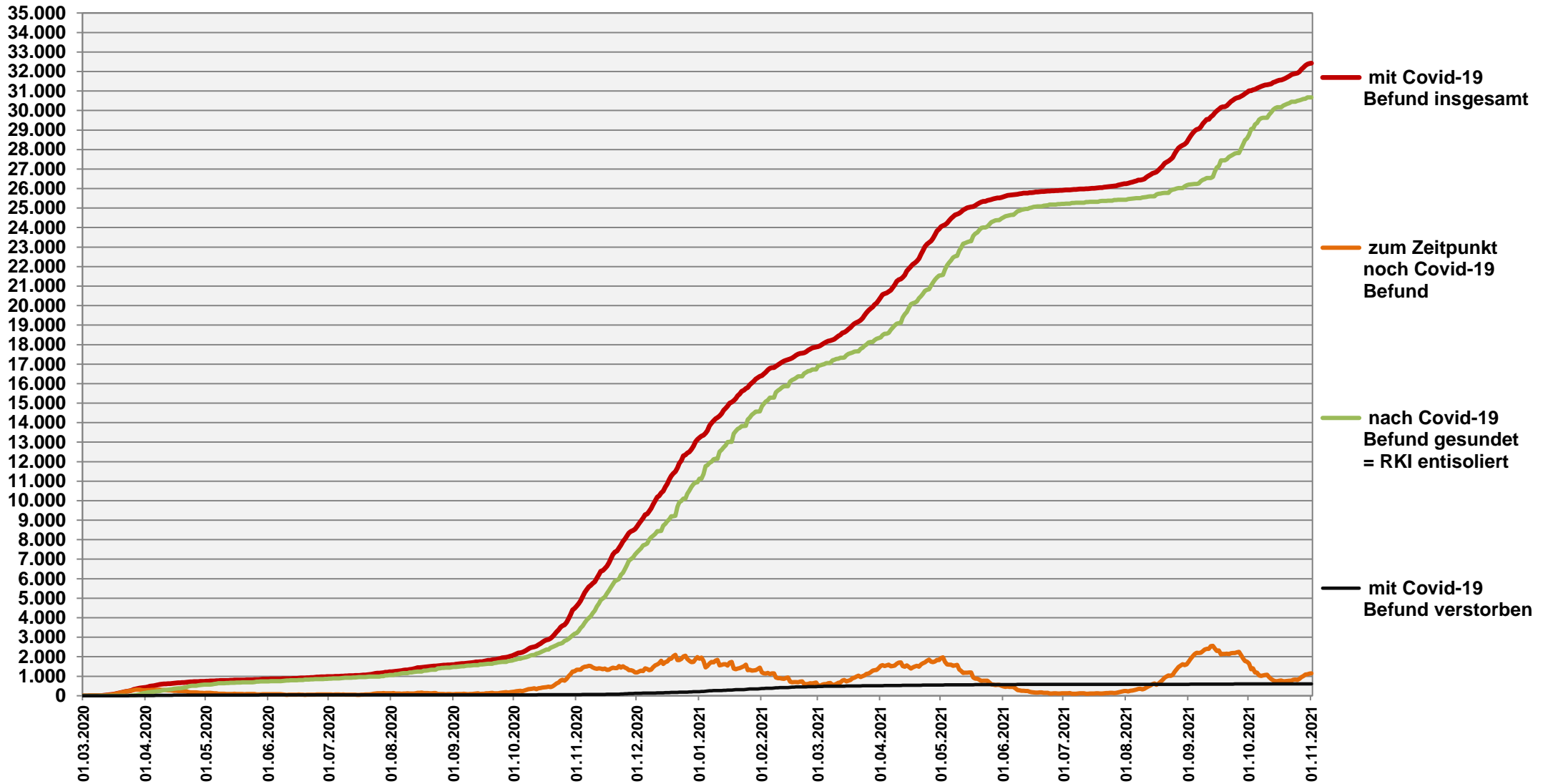

1) Datum des jeweiligen Probeergebnisses bzw. Sterbedatum

2) vorläufige Ergebnisse

Quelle: Stadt Essen, Lagezentrum Untere Gesundheitsbehörde



Lagezentrum Untere Gesundheitsbehörde - Amt für Statistik, Stadtforschung und Wahlen

Personen mit Wohnort Essen und Covid-19 Befund nach Gesundheitszustand¹ am 01.11.2021²

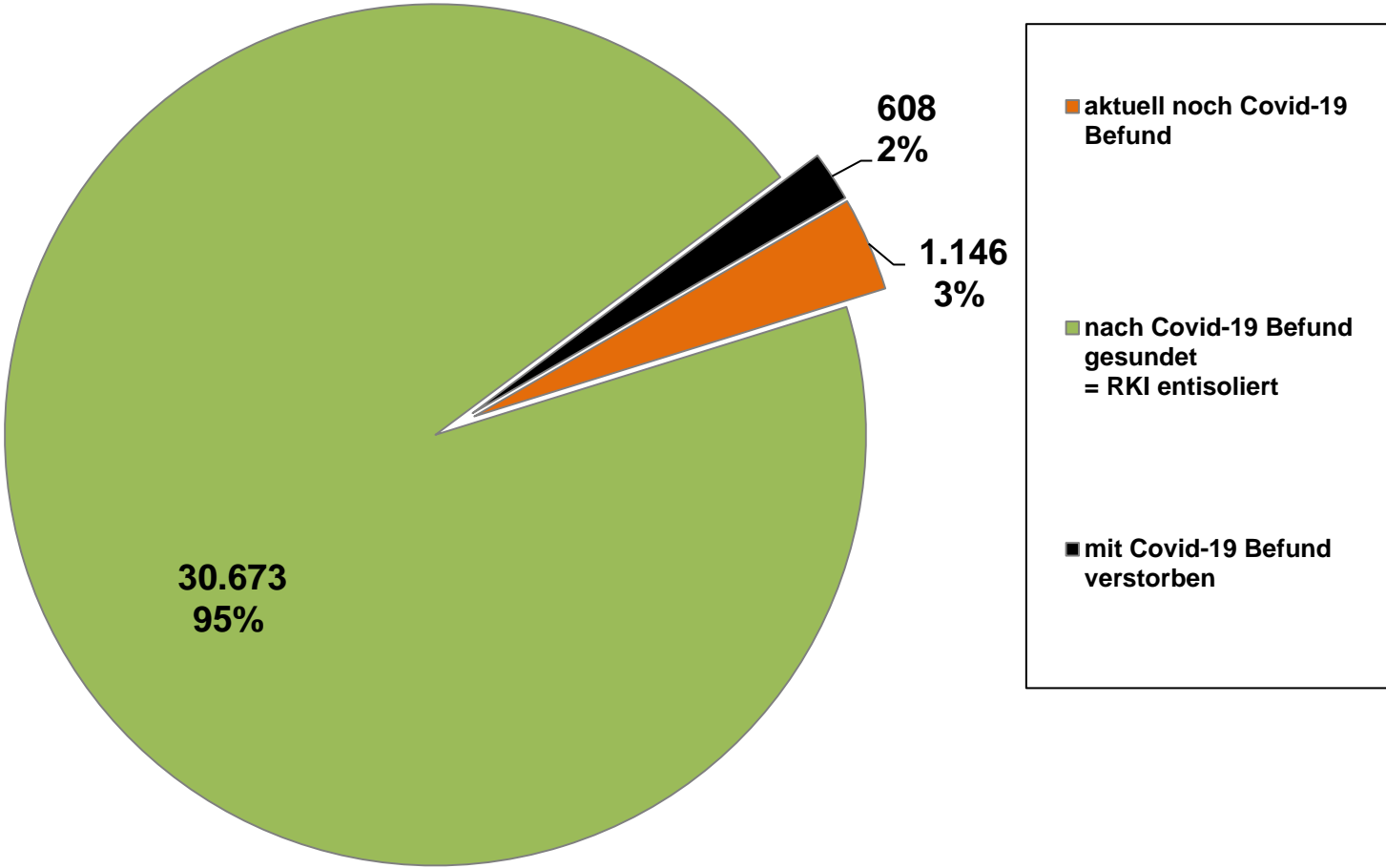

1) letztes Probeergebnis
2) vorläufige Ergebnisse
Quelle: Stadt Essen, Lagezentrum Untere Gesundheitsbehörde

Personen mit Wohnort Essen und Covid-19 Befund¹ nach Geschlecht am 01.11.2021²

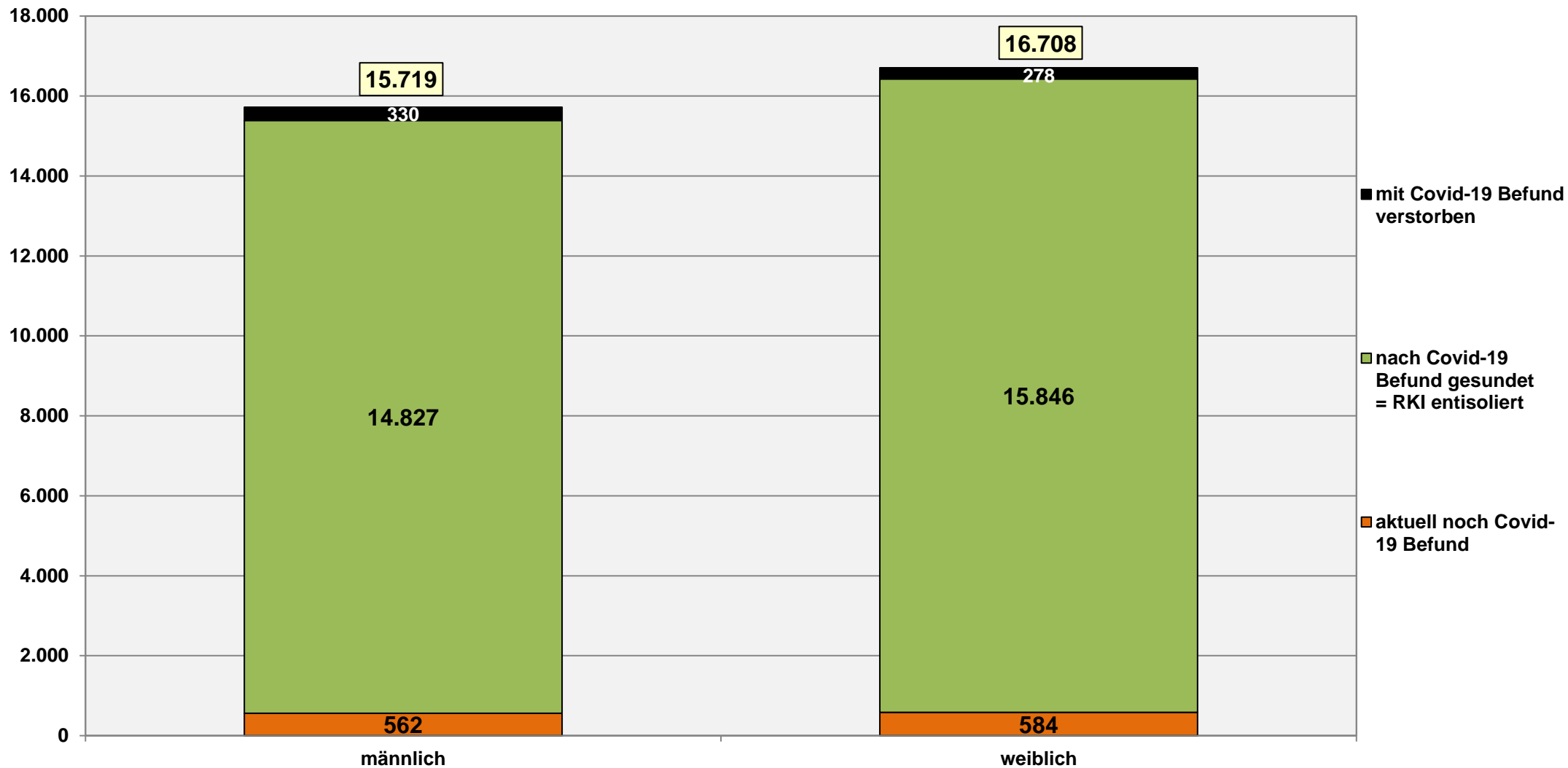

1) letztes Probeergebnis

2) vorläufige Ergebnisse

Quelle: Stadt Essen, Lagezentrum Untere Gesundheitsbehörde

Personen mit Wohnort Essen und Covid-19 Befund¹ nach Altersgruppen am 01.11.2021²

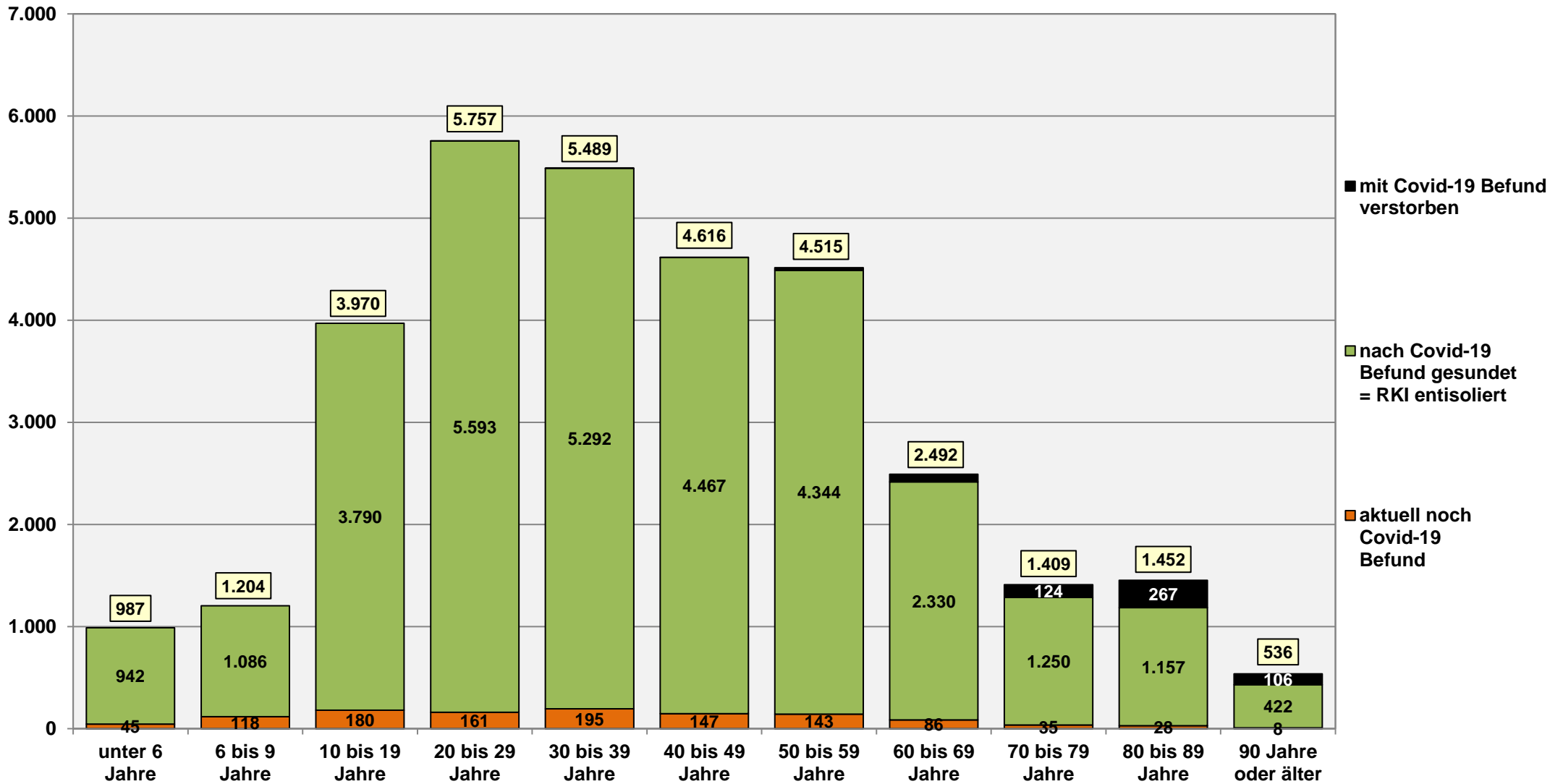

1) letztes Probeergebnis

2) vorläufige Ergebnisse

Quelle: Stadt Essen, Lagezentrum Untere Gesundheitsbehörde



Lagezentrum Untere Gesundheitsbehörde - Amt für Statistik, Stadtforschung und Wahlen

Bevölkerung¹, Personen mit Wohnort Essen und Covid-19 Befund insgesamt bzw. aktuell² nach Geschlecht und Alter am 01.11.2021³ - jeweilige Anteile an gesamtstädtischen Werten

■ Anteil an Bevölkerung in der Stadt Essen
 ■ Anteil an Personen mit Covid-19 Befund insgesamt in der Stadt Essen
 ■ Anteil an Personen mit aktuellem Covid-19 Befund in der Stadt Essen

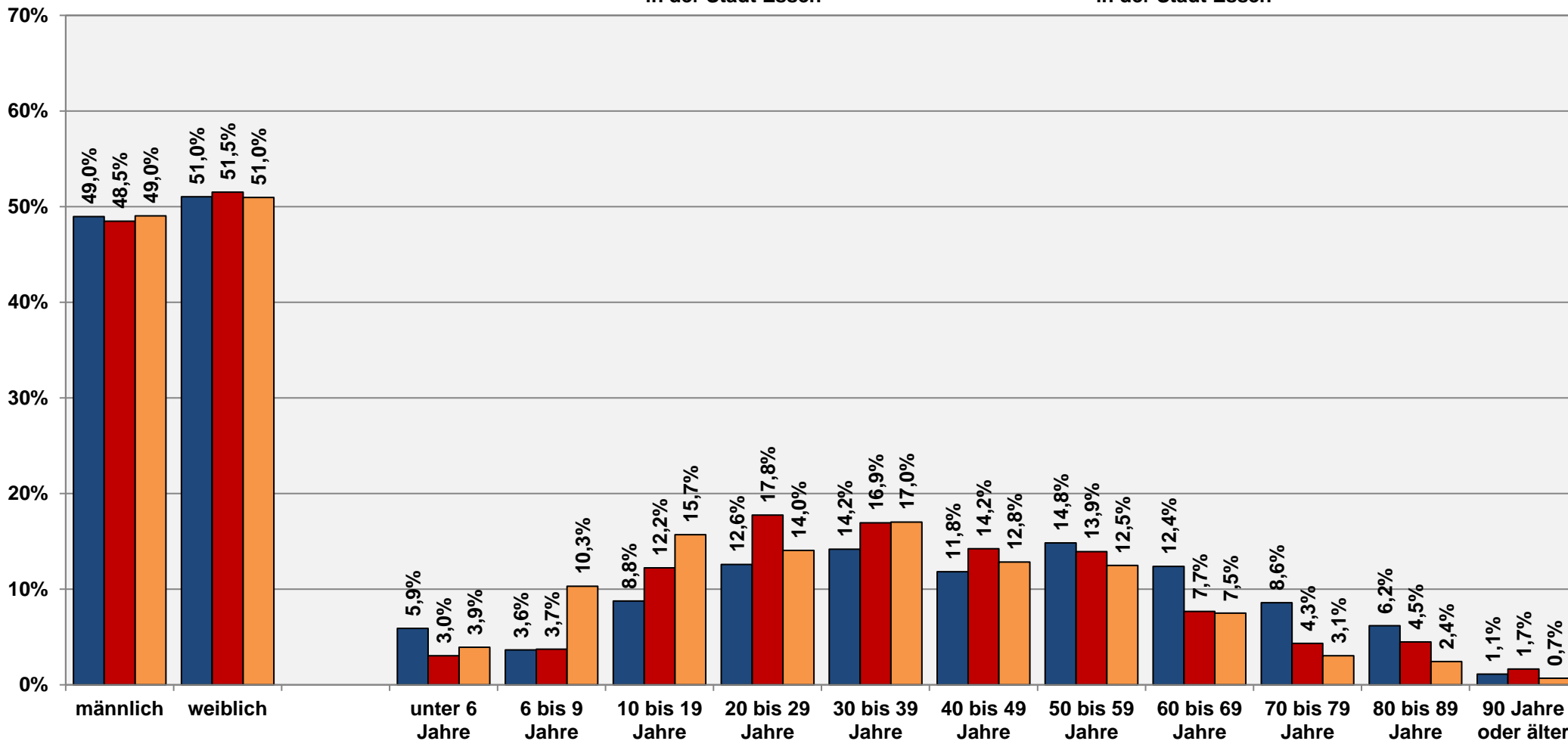

1) Bevölkerung am Ort der Hauptwohnung am 30.09.2021

2) letztes Probeergebnis

3) vorläufige Ergebnisse

Quellen: Stadt Essen, Einwohnerdatei und Lagezentrum Untere Gesundheitsbehörde



Lagezentrum Untere Gesundheitsbehörde - Amt für Statistik, Stadtforschung und Wahlen

Personen mit Wohnort Essen und Covid-19 Befund insgesamt bzw. aktuell¹ nach Geschlecht und Alter am 01.11.2021² - je 1.000 der jeweiligen Bevölkerung³

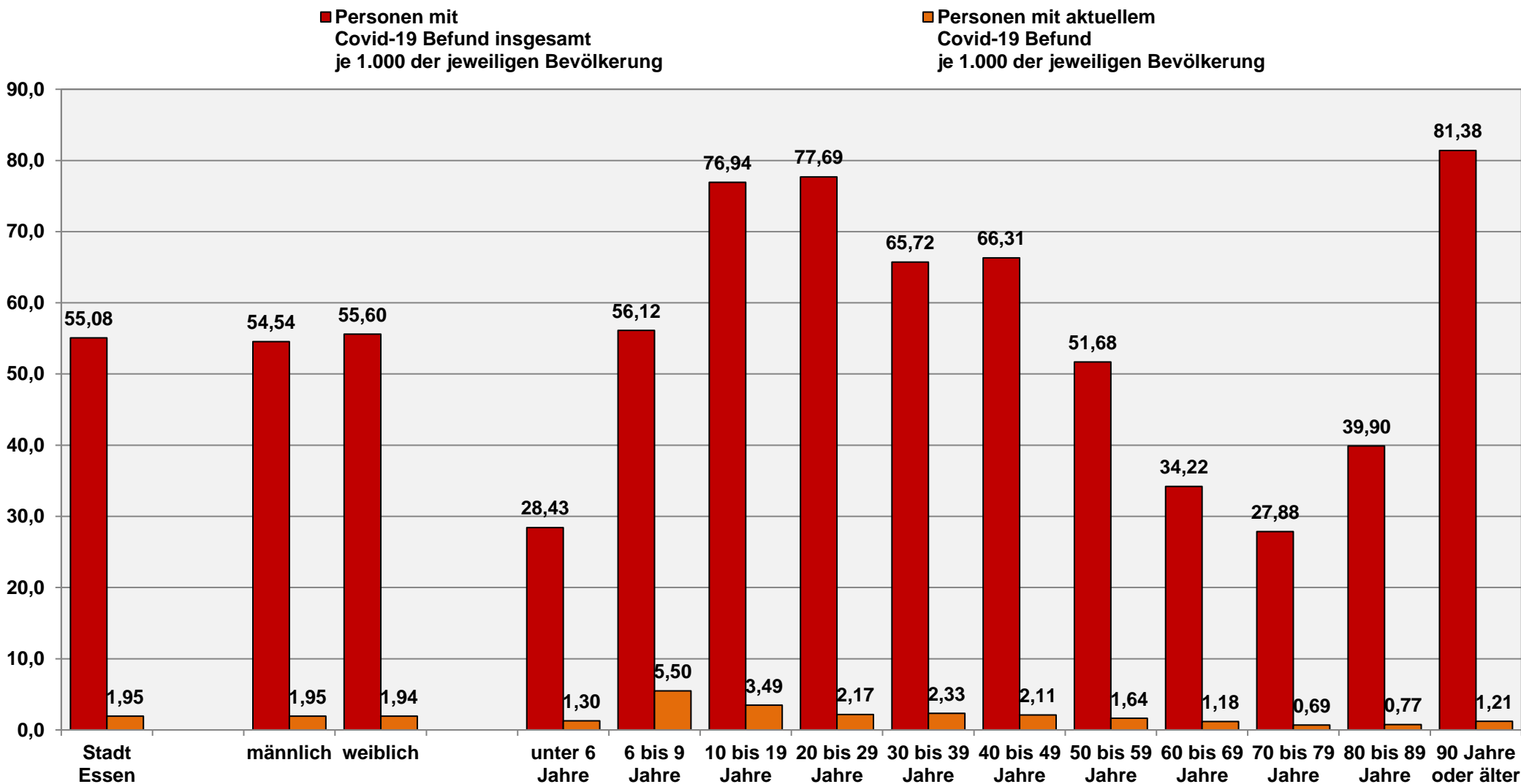

1) letztes Probeergebnis

Quellen: Stadt Essen, Einwohnerdatei und Lagezentrum Untere Gesundheitsbehörde

2) vorläufige Ergebnisse

3) Bevölkerung am Ort der Hauptwohnung am 30.09.2021

Personen mit Wohnort Essen und Covid-19 Befund nach Gesundheitszustand¹ in den Stadtbezirken am 01.11.2021²

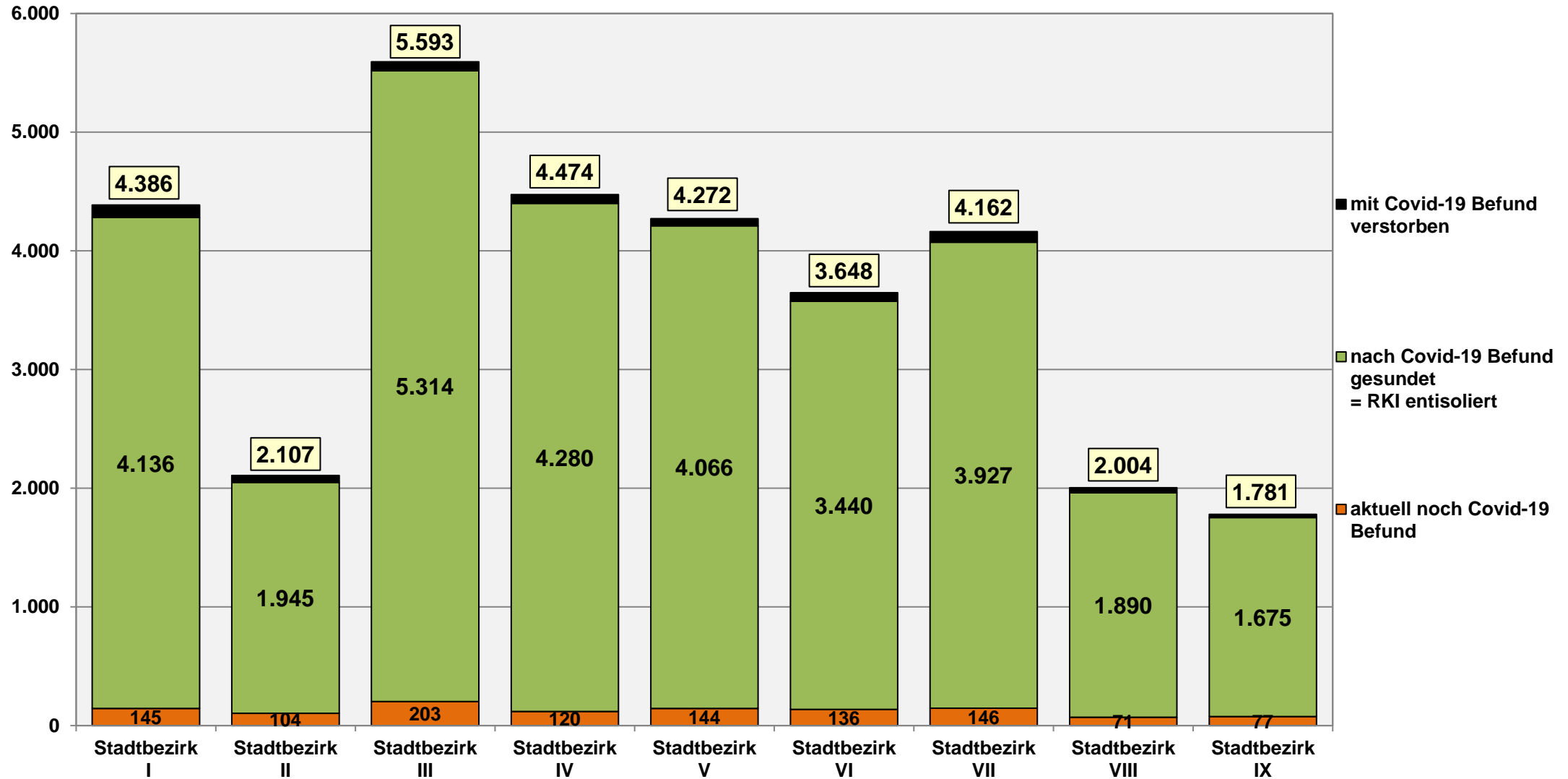

1) letztes Probeergebnis

2) vorläufige Ergebnisse

Quelle: Stadt Essen, Lagezentrum Untere Gesundheitsbehörde



Lagezentrum Untere Gesundheitsbehörde - Amt für Statistik, Stadtforschung und Wahlen

Personen mit Wohnort Essen und Covid-19 Befund nach Gesundheitszustand¹ in den Stadtbezirken am 01.11.2021² - je 1.000 der Bevölkerung³

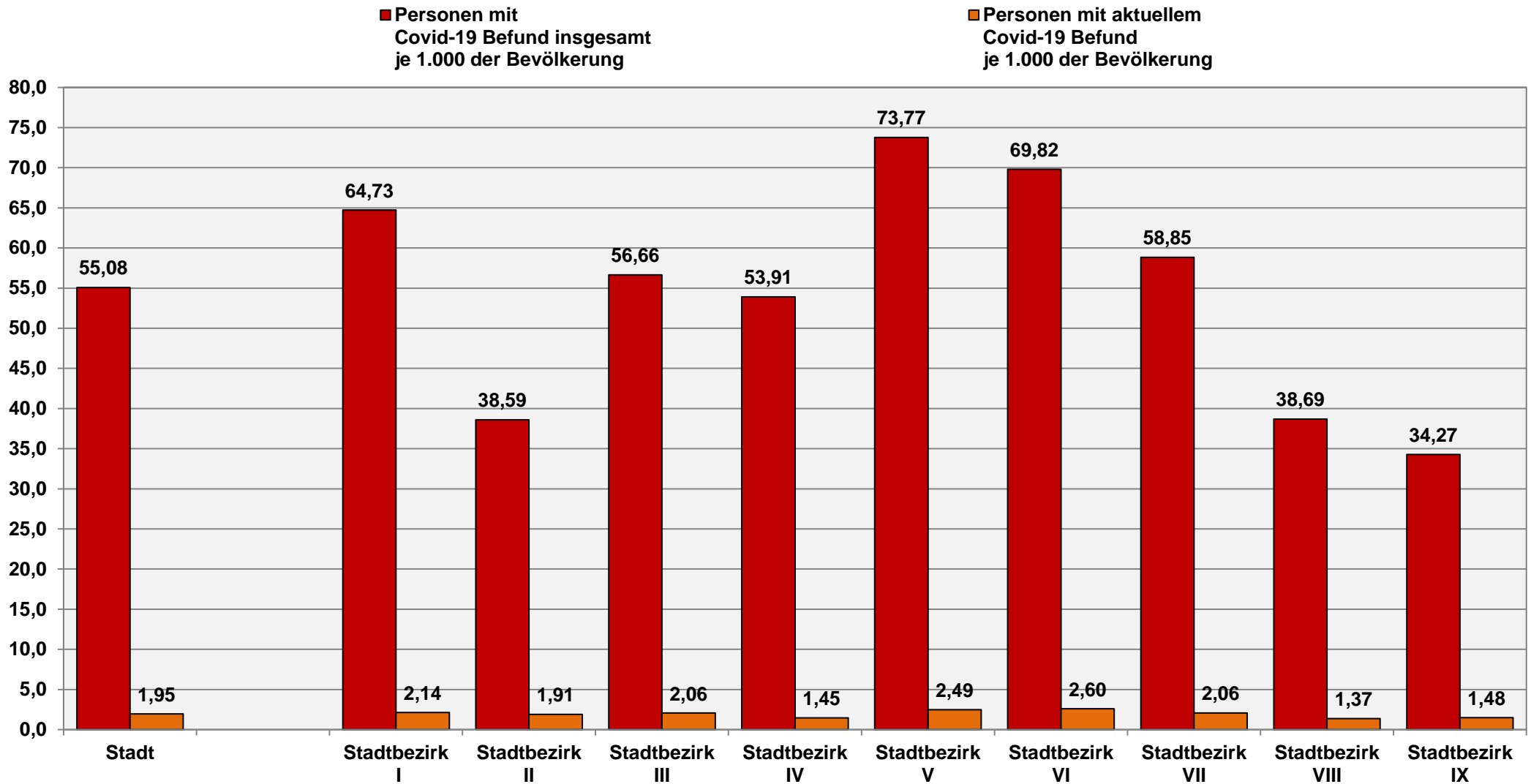

1) letztes Probeergebnis

2) vorläufige Ergebnisse

3) Bevölkerung am Ort der Hauptwohnung am 30.09.2021

Quellen: Stadt Essen, Einwohnerdatei und Lagezentrum Untere Gesundheitsbehörde



Lagezentrum Untere Gesundheitsbehörde - Amt für Statistik, Stadtforschung und Wahlen

Statistik zum Stand der Covid-19 Situation in der Stadt Essen

Personen mit Wohnort Essen nach Probeergebnis und Gesundheitszustand je Tag und Monat -
Stand 01.11.2021 15:36' Uhr

Datum ²	Personen mit Covid-19 Befund				7 Tage Inzidenz ³
	ins- gesamt	davon ...			
		positiv = Neuinfektion Covid-19 Befund	nach Covid-19 Befund gesundet = RKI entisoliert	nach Covid-19 Befund verstorben	
Registrierungen von Personen mit Wohnsitz Essen je Tag					
insgesamt März	564	419	138	7	-
davon am ...					
01.03.2020	-	-	-	-	-
02.03.2020	-	-	-	-	-
03.03.2020	1	1	-	-	-
04.03.2020	4	4	-	-	1,0
05.03.2020	-	-	-	-	1,0
06.03.2020	-	-	-	-	1,0
07.03.2020	-	-	-	-	0,9
08.03.2020	-	-	-	-	0,9
09.03.2020	1	-	-	1	0,9
10.03.2020	3	3	-	-	1,2
11.03.2020	6	6	-	-	1,5
12.03.2020	12	12	-	-	3,6
13.03.2020	15	15	-	-	6,2
14.03.2020	8	8	-	-	7,6
15.03.2020	15	15	-	-	10,1
16.03.2020	17	17	-	-	13,0
17.03.2020	22	22	-	-	16,3
18.03.2020	27	27	-	-	19,9
19.03.2020	22	22	-	-	21,6
20.03.2020	15	15	-	-	21,6
21.03.2020	25	25	-	-	24,5
22.03.2020	29	29	-	-	26,9
23.03.2020	15	14	-	1	26,4
24.03.2020	26	22	1	3	26,4
25.03.2020	26	20	6	-	25,2
26.03.2020	58	42	15	1	28,7
27.03.2020	38	30	8	-	31,2
28.03.2020	44	22	22	-	30,7
29.03.2020	41	19	22	-	29,0
30.03.2020	53	17	35	1	29,5
31.03.2020	41	12	29	-	27,8
Personen mit Covid-19 Befund					
Datum ²	Personen mit Covid-19 Befund				7 Tage Inzidenz ³
	ins- gesamt	davon ...			
		positiv = Neuinfektion Covid-19 Befund	nach Covid-19 Befund gesundet = RKI entisoliert	nach Covid-19 Befund verstorben	
Registrierungen von Personen mit Wohnsitz Essen je Tag					
insgesamt April	782	322	434	26	-
davon am ...					
01.04.2020	27	13	14	-	26,6
02.04.2020	41	26	15	-	23,9
03.04.2020	47	26	19	2	23,2
04.04.2020	30	21	9	-	23,0
05.04.2020	26	13	9	4	22,0
06.04.2020	36	18	14	4	22,1
07.04.2020	45	25	18	2	24,4
08.04.2020	28	17	9	2	25,1
09.04.2020	36	14	22	-	23,0
10.04.2020	31	13	18	-	20,8
11.04.2020	23	6	16	1	18,2
12.04.2020	18	6	12	-	17,0
13.04.2020	21	6	11	4	14,9
14.04.2020	24	6	18	-	11,7
15.04.2020	26	11	14	1	10,6
16.04.2020	24	9	14	1	9,8
17.04.2020	39	16	20	3	10,3
18.04.2020	4	4	-	-	10,0
19.04.2020	8	4	4	-	9,6
20.04.2020	29	8	21	-	10,0
21.04.2020	25	8	17	-	10,3
22.04.2020	66	17	49	-	11,3
23.04.2020	31	6	25	-	10,8
24.04.2020	14	5	9	-	8,9
25.04.2020	5	5	-	-	9,1
26.04.2020	3	2	-	1	8,8
27.04.2020	23	2	21	-	7,7
28.04.2020	17	5	12	-	7,2
29.04.2020	16	5	10	1	5,1
30.04.2020	19	5	14	-	5,0

1) vorläufige Zahlen

2) Datum des jeweiligen Probeergebnisses bzw. Sterbedatum

3) Neuinfektionen je 100.000 Einwohner/-innen gemäß der amtlichen Bevölkerungszahl zum 31.12.2019 in den letzten 7 Tagen

Quellen: Landesdatenbank und Lagezentrum Untere Gesundheitsbehörde der Stadt Essen

Statistik zum Stand der Covid-19 Situation in der Stadt Essen

Personen mit Wohnort Essen nach Probeergebnis und Gesundheitszustand je Tag und Monat -
Stand 01.11.2021 15:36' Uhr

Datum ²	Personen mit Covid-19 Befund				7 Tage Inzidenz ³
	ins- gesamt	davon ...			
		positiv = Neuinfektion Covid-19 Befund	nach Covid-19 Befund gesundet = RKI entisoliert	nach Covid-19 Befund verstorben	
Registrierungen von Personen mit Wohnsitz Essen je Tag					
insgesamt Mai	283	114	161	8	-
davon am ...					
01.05.2020	7	7	-	-	5,3
02.05.2020	1	1	-	-	4,6
03.05.2020	4	4	-	-	5,0
04.05.2020	15	3	11	1	5,1
05.05.2020	29	7	22	-	5,5
06.05.2020	15	5	10	-	5,5
07.05.2020	31	6	25	-	5,7
08.05.2020	10	4	6	-	5,1
09.05.2020	3	3	-	-	5,5
10.05.2020	-	-	-	-	4,8
11.05.2020	7	-	6	1	4,3
12.05.2020	12	5	7	-	3,9
13.05.2020	7	4	3	-	3,8
14.05.2020	14	8	6	-	4,1
15.05.2020	5	4	1	-	4,1
16.05.2020	5	1	4	-	3,8
17.05.2020	-	-	-	-	3,8
18.05.2020	6	-	6	-	3,8
19.05.2020	8	3	5	-	3,4
20.05.2020	10	3	6	1	3,3
21.05.2020	3	3	-	-	2,4
22.05.2020	3	2	1	-	2,1
23.05.2020	5	5	-	-	2,7
24.05.2020	2	2	-	-	3,1
25.05.2020	18	4	14	-	3,8
26.05.2020	14	-	14	-	3,3
27.05.2020	15	5	9	1	3,6
28.05.2020	13	6	3	4	4,1
29.05.2020	16	14	2	-	6,2
30.05.2020	2	2	-	-	5,7
31.05.2020	3	3	-	-	5,8
Personen mit Covid-19 Befund					
Datum ²	Personen mit Covid-19 Befund				7 Tage Inzidenz ³
	ins- gesamt	davon ...			
		positiv = Neuinfektion Covid-19 Befund	nach Covid-19 Befund gesundet = RKI entisoliert	nach Covid-19 Befund verstorben	
Registrierungen von Personen mit Wohnsitz Essen je Tag					
insgesamt Juni	260	123	137	-	-
davon am ...					
01.06.2020	9	1	8	-	5,3
02.06.2020	7	5	2	-	6,2
03.06.2020	4	3	1	-	5,8
04.06.2020	5	3	2	-	5,3
05.06.2020	7	2	5	-	3,3
06.06.2020	1	1	-	-	3,1
07.06.2020	-	-	-	-	2,6
08.06.2020	13	1	12	-	2,6
09.06.2020	13	-	13	-	1,7
10.06.2020	8	-	8	-	1,2
11.06.2020	12	8	4	-	2,1
12.06.2020	5	3	2	-	2,2
13.06.2020	6	6	-	-	3,1
14.06.2020	2	2	-	-	3,4
15.06.2020	11	2	9	-	3,6
16.06.2020	15	12	3	-	5,7
17.06.2020	9	2	7	-	6,0
18.06.2020	7	4	3	-	5,3
19.06.2020	22	6	16	-	5,8
20.06.2020	2	2	-	-	5,1
21.06.2020	8	8	-	-	6,2
22.06.2020	15	6	9	-	6,9
23.06.2020	3	3	-	-	5,3
24.06.2020	22	11	11	-	6,9
25.06.2020	8	7	1	-	7,4
26.06.2020	17	8	9	-	7,7
27.06.2020	5	5	-	-	8,2
28.06.2020	2	2	-	-	7,2
29.06.2020	17	6	11	-	7,2
30.06.2020	5	4	1	-	7,4

1) vorläufige Zahlen

2) Datum des jeweiligen Probeergebnisses bzw. Sterbedatum

3) Neuinfektionen je 100.000 Einwohner/-innen gemäß der amtlichen Bevölkerungszahl zum 31.12.2019 in den letzten 7 Tagen

Quellen: Landesdatenbank und Lagezentrum Untere Gesundheitsbehörde der Stadt Essen

Statistik zum Stand der Covid-19 Situation in der Stadt Essen

Personen mit Wohnort Essen nach Probeergebnis und Gesundheitszustand je Tag und Monat -
Stand 01.11.2021 15:36' Uhr

Datum ²	Personen mit Covid-19 Befund				7 Tage Inzidenz ³
	ins- gesamt	davon ...			
		positiv = Neuinfektion Covid-19 Befund	nach Covid-19 Befund gesundet = RKI entisoliert	nach Covid-19 Befund verstorben	
Registrierungen von Personen mit Wohnsitz Essen je Tag					
insgesamt Juli	443	249	192	2	-
davon am ...					
01.07.2020	9	2	7	-	5,8
02.07.2020	2	1	1	-	4,8
03.07.2020	13	5	8	-	4,3
04.07.2020	6	6	-	-	4,5
05.07.2020	2	2	-	-	4,5
06.07.2020	10	3	7	-	3,9
07.07.2020	16	6	10	-	4,3
08.07.2020	14	8	6	-	5,3
09.07.2020	16	5	11	-	6,0
10.07.2020	11	4	7	-	5,8
11.07.2020	4	4	-	-	5,5
12.07.2020	1	1	-	-	5,3
13.07.2020	12	4	8	-	5,5
14.07.2020	12	6	6	-	5,5
15.07.2020	12	3	9	-	4,6
16.07.2020	12	6	6	-	4,8
17.07.2020	20	11	9	-	6,0
18.07.2020	10	10	-	-	7,0
19.07.2020	2	2	-	-	7,2
20.07.2020	17	9	8	-	8,1
21.07.2020	18	13	5	-	9,3
22.07.2020	15	11	4	-	10,6
23.07.2020	26	24	1	1	13,7
24.07.2020	22	17	5	-	14,8
25.07.2020	12	12	-	-	15,1
26.07.2020	1	1	-	-	14,9
27.07.2020	36	20	16	-	16,8
28.07.2020	22	13	8	1	16,8
29.07.2020	37	13	24	-	17,2
30.07.2020	20	9	11	-	14,6
31.07.2020	33	18	15	-	14,8
Personen mit Covid-19 Befund					
Datum ²	Personen mit Covid-19 Befund				7 Tage Inzidenz ³
	ins- gesamt	davon ...			
		positiv = Neuinfektion Covid-19 Befund	nach Covid-19 Befund gesundet = RKI entisoliert	nach Covid-19 Befund verstorben	
Registrierungen von Personen mit Wohnsitz Essen je Tag					
insgesamt August	770	361	406	3	-
davon am ...					
01.08.2020	7	4	1	2	13,4
02.08.2020	10	10	-	-	14,9
03.08.2020	44	11	33	-	13,4
04.08.2020	15	11	4	-	13,0
05.08.2020	36	13	23	-	13,0
06.08.2020	37	16	21	-	14,2
07.08.2020	31	18	13	-	14,2
08.08.2020	8	8	-	-	14,9
09.08.2020	6	6	-	-	14,2
10.08.2020	50	18	32	-	15,4
11.08.2020	32	21	11	-	17,2
12.08.2020	40	16	23	1	17,7
13.08.2020	32	23	9	-	18,9
14.08.2020	48	34	14	-	21,6
15.08.2020	8	8	-	-	21,6
16.08.2020	13	13	-	-	22,8
17.08.2020	49	8	41	-	21,1
18.08.2020	20	14	6	-	19,9
19.08.2020	22	10	12	-	18,9
20.08.2020	29	9	20	-	16,5
21.08.2020	27	14	13	-	13,0
22.08.2020	5	5	-	-	12,5
23.08.2020	3	3	-	-	10,8
24.08.2020	74	12	62	-	11,5
25.08.2020	19	14	5	-	11,5
26.08.2020	31	11	20	-	11,7
27.08.2020	20	11	9	-	12,0
28.08.2020	17	5	12	-	10,5
29.08.2020	5	5	-	-	10,5
30.08.2020	1	1	-	-	10,1
31.08.2020	31	9	22	-	9,6

1) vorläufige Zahlen

2) Datum des jeweiligen Probeergebnisses bzw. Sterbedatum

3) Neuinfektionen je 100.000 Einwohner/-innen gemäß der amtlichen Bevölkerungszahl zum 31.12.2019
in den letzten 7 Tagen

Quellen: Landesdatenbank und Lagezentrum Untere Gesundheitsbehörde der Stadt Essen

Statistik zum Stand der Covid-19 Situation in der Stadt Essen

Personen mit Wohnort Essen nach Probeergebnis und Gesundheitszustand je Tag und Monat -
Stand 01.11.2021 15:36' Uhr

Datum ²	Personen mit Covid-19 Befund				7 Tage Inzidenz ³
	ins- gesamt	davon ...			
		positiv = Neuinfektion Covid-19 Befund	nach Covid-19 Befund gesundet = RKI entisoliert	nach Covid-19 Befund verstorben	
Registrierungen von Personen mit Wohnsitz Essen je Tag					
insgesamt September	812	468	341	3	-
davon am ...					
01.09.2020	12	8	4	-	8,6
02.09.2020	27	22	5	-	10,5
03.09.2020	26	10	16	-	10,3
04.09.2020	23	14	9	-	11,8
05.09.2020	9	5	4	-	11,8
06.09.2020	2	2	-	-	12,0
07.09.2020	33	10	23	-	12,2
08.09.2020	30	13	17	-	13,0
09.09.2020	16	12	4	-	11,3
10.09.2020	23	14	9	-	12,0
11.09.2020	22	14	8	-	12,0
12.09.2020	19	19	-	-	14,4
13.09.2020	1	1	-	-	14,2
14.09.2020	43	9	34	-	14,1
15.09.2020	11	9	2	-	13,4
16.09.2020	28	15	13	-	13,9
17.09.2020	38	29	9	-	16,5
18.09.2020	37	19	18	-	17,3
19.09.2020	8	8	-	-	15,4
20.09.2020	15	15	-	-	17,8
21.09.2020	47	10	37	-	18,0
22.09.2020	24	12	12	-	18,5
23.09.2020	38	23	15	-	19,9
24.09.2020	44	31	13	-	20,2
25.09.2020	52	33	18	1	22,7
26.09.2020	18	17	-	1	24,2
27.09.2020	10	10	-	-	23,3
28.09.2020	56	15	41	-	24,2
29.09.2020	50	37	13	-	28,5
30.09.2020	50	32	17	1	30,0
Personen mit Covid-19 Befund					
Datum ²	Personen mit Covid-19 Befund				7 Tage Inzidenz ³
	ins- gesamt	davon ...			
		positiv = Neuinfektion Covid-19 Befund	nach Covid-19 Befund gesundet = RKI entisoliert	nach Covid-19 Befund verstorben	
Registrierungen von Personen mit Wohnsitz Essen je Tag					
insgesamt Oktober	3.798	2.426	1.366	6	-
davon am ...					
01.10.2020	76	44	32	-	32,3
02.10.2020	75	48	27	-	34,8
03.10.2020	68	38	30	-	38,4
04.10.2020	17	17	-	-	39,6
05.10.2020	59	18	41	-	40,2
06.10.2020	73	50	23	-	42,4
07.10.2020	83	61	22	-	47,4
08.10.2020	97	67	30	-	51,3
09.10.2020	102	58	44	-	53,0
10.10.2020	56	31	25	-	51,8
11.10.2020	25	25	-	-	53,2
12.10.2020	111	35	76	-	56,1
13.10.2020	86	64	21	1	58,5
14.10.2020	106	58	48	-	58,0
15.10.2020	125	76	49	-	59,5
16.10.2020	112	63	49	-	60,4
17.10.2020	94	50	44	-	63,7
18.10.2020	29	28	1	-	64,2
19.10.2020	146	60	86	-	68,5
20.10.2020	121	78	42	1	70,9
21.10.2020	162	117	44	1	81,0
22.10.2020	181	130	51	-	90,3
23.10.2020	158	105	53	-	97,5
24.10.2020	169	139	30	-	112,7
25.10.2020	101	68	32	1	119,6
26.10.2020	158	56	102	-	118,9
27.10.2020	159	122	37	-	126,5
28.10.2020	274	207	67	-	141,9
29.10.2020	275	184	89	2	151,2
30.10.2020	341	243	98	-	174,9
31.10.2020	159	86	73	-	165,8

1) vorläufige Zahlen

2) Datum des jeweiligen Probeergebnisses bzw. Sterbedatum

3) Neuinfektionen je 100.000 Einwohner/-innen gemäß der amtlichen Bevölkerungszahl zum 31.12.2019
in den letzten 7 Tagen

Quellen: Landesdatenbank und Lagezentrum Untere Gesundheitsbehörde der Stadt Essen

Statistik zum Stand der Covid-19 Situation in der Stadt Essen

Personen mit Wohnort Essen nach Probeergebnis und Gesundheitszustand je Tag und Monat -
Stand 01.11.2021 15:36' Uhr

Datum ²	Personen mit Covid-19 Befund				7 Tage Inzidenz ³
	ins-gesamt	davon ...			
		positiv = Neuinfektion Covid-19 Befund	nach Covid-19 Befund gesundet = RKI entisoliert	nach Covid-19 Befund verstorben	
Registrierungen von Personen mit Wohnsitz Essen je Tag					
insgesamt November	8.195	4.066	4.061	68	-
davon am ...					
01.11.2020	152	117	34	1	174,2
02.11.2020	254	125	126	3	186,0
03.11.2020	280	144	135	1	189,8
04.11.2020	328	213	113	2	190,8
05.11.2020	363	205	158	-	194,4
06.11.2020	304	157	147	-	179,7
07.11.2020	242	141	100	1	189,1
08.11.2020	159	74	85	-	181,7
09.11.2020	272	103	167	2	177,9
10.11.2020	211	81	126	4	167,1
11.11.2020	396	184	209	3	162,2
12.11.2020	339	185	154	-	158,7
13.11.2020	351	169	181	1	160,8
14.11.2020	115	35	80	-	142,6
15.11.2020	183	110	73	-	148,8
16.11.2020	293	112	179	2	150,3
17.11.2020	334	175	158	1	166,4
18.11.2020	355	203	149	3	169,7
19.11.2020	397	227	169	1	176,9
20.11.2020	287	130	156	1	170,2
21.11.2020	96	49	47	-	172,6
22.11.2020	218	160	58	-	181,2
23.11.2020	356	139	212	5	185,8
24.11.2020	295	183	108	4	187,2
25.11.2020	355	138	204	13	176,1
26.11.2020	368	160	204	4	164,6
27.11.2020	367	146	216	5	167,3
28.11.2020	166	82	84	-	173,0
29.11.2020	127	46	76	5	153,4
30.11.2020	232	73	153	6	142,1
Registrierungen von Personen mit Wohnsitz Essen je Tag					
Personen mit Covid-19 Befund					
Datum ²	Personen mit Covid-19 Befund				7 Tage Inzidenz ³
	ins-gesamt	davon ...			
		positiv = Neuinfektion Covid-19 Befund	nach Covid-19 Befund gesundet = RKI entisoliert	nach Covid-19 Befund verstorben	
Registrierungen von Personen mit Wohnsitz Essen je Tag					
insgesamt Dezember	8.385	4.590	3.708	87	-
davon am ...					
01.12.2020	252	130	121	1	133,0
02.12.2020	240	143	96	1	133,8
03.12.2020	257	148	107	2	131,8
04.12.2020	286	134	147	5	129,7
05.12.2020	213	174	39	-	145,5
06.12.2020	94	35	57	2	143,6
07.12.2020	327	129	194	4	153,2
08.12.2020	284	156	128	-	157,7
09.12.2020	295	212	83	-	169,5
10.12.2020	280	190	90	-	176,7
11.12.2020	343	192	140	11	186,7
12.12.2020	55	55	-	-	166,3
13.12.2020	164	148	14	2	185,7
14.12.2020	369	103	263	3	181,2
15.12.2020	306	200	104	2	188,8
16.12.2020	302	169	131	2	181,4
17.12.2020	304	211	88	5	185,0
18.12.2020	355	189	160	6	184,5
19.12.2020	132	131	1	-	197,5
20.12.2020	122	94	22	6	188,2
21.12.2020	655	191	464	-	203,3
22.12.2020	469	235	230	4	209,3
23.12.2020	215	137	78	-	203,9
24.12.2020	365	250	111	4	210,5
25.12.2020	51	43	5	3	185,5
26.12.2020	339	89	248	2	178,3
27.12.2020	227	65	158	4	173,3
28.12.2020	315	123	185	7	161,6
29.12.2020	321	167	148	6	150,0
30.12.2020	321	229	89	3	165,8
31.12.2020	127	118	7	2	143,1

1) vorläufige Zahlen

2) Datum des jeweiligen Probeergebnisses bzw. Sterbedatum

3) Neuinfektionen je 100.000 Einwohner/-innen gemäß der amtlichen Bevölkerungszahl zum 31.12.2019 in den letzten 7 Tagen

Quellen: Landesdatenbank und Lagezentrum Untere Gesundheitsbehörde der Stadt Essen

Statistik zum Stand der Covid-19 Situation in der Stadt Essen

Personen mit Wohnort Essen nach Probeergebnis und Gesundheitszustand je Tag und Monat -
Stand 01.11.2021 15:36' Uhr

Datum ²	Personen mit Covid-19 Befund				7 Tage Inzidenz ³
	ins- gesamt	davon ...			
		positiv = Neuinfektion Covid-19 Befund	nach Covid-19 Befund gesundet = RKI entisoliert	nach Covid-19 Befund verstorben	
Registrierungen von Personen mit Wohnsitz Essen je Tag					
insgesamt Januar	7.029	3.240	3.636	153	-
davon am ...					
01.01.2021	275	92	182	1	151,5
02.01.2021	85	74	6	5	148,9
03.01.2021	295	58	233	4	147,7
04.01.2021	514	96	403	15	143,1
05.01.2021	198	132	57	9	137,1
06.01.2021	360	245	107	8	139,9
07.01.2021	213	147	62	4	144,8
08.01.2021	252	115	129	8	148,8
09.01.2021	128	108	20	-	154,6
10.01.2021	65	54	7	4	153,9
11.01.2021	446	82	361	3	151,5
12.01.2021	210	117	93	-	148,9
13.01.2021	318	178	134	6	137,4
14.01.2021	221	110	105	6	131,1
15.01.2021	262	96	160	6	127,8
16.01.2021	166	156	10	-	136,1
17.01.2021	61	52	5	4	135,7
18.01.2021	509	81	422	6	135,6
19.01.2021	245	106	130	9	133,7
20.01.2021	238	136	99	3	126,5
21.01.2021	165	95	67	3	123,9
22.01.2021	234	142	90	2	131,8
23.01.2021	56	52	4	-	113,9
24.01.2021	103	92	3	8	120,8
25.01.2021	384	47	325	12	115,0
26.01.2021	257	142	106	9	121,1
27.01.2021	224	86	135	3	112,6
28.01.2021	187	101	83	3	113,6
29.01.2021	184	97	84	3	105,9
30.01.2021	79	73	6	-	109,5
31.01.2021	95	78	8	9	107,1

Datum ²	Personen mit Covid-19 Befund				7 Tage Inzidenz ³
	ins- gesamt	davon ...			
		positiv = Neuinfektion Covid-19 Befund	nach Covid-19 Befund gesundet = RKI entisoliert	nach Covid-19 Befund verstorben	
Registrierungen von Personen mit Wohnsitz Essen je Tag					
insgesamt Februar	3.760	1.501	2.152	107	-
davon am ...					
01.02.2021	308	36	262	10	105,2
02.02.2021	227	89	134	4	96,1
03.02.2021	194	87	103	4	96,3
04.02.2021	199	118	78	3	99,2
05.02.2021	216	80	130	6	96,3
06.02.2021	34	34	-	-	89,6
07.02.2021	4	-	-	4	76,2
08.02.2021	345	71	263	11	82,2
09.02.2021	162	62	92	8	77,6
10.02.2021	162	79	79	4	76,2
11.02.2021	165	72	90	3	68,3
12.02.2021	109	51	54	4	63,3
13.02.2021	40	40	-	-	64,3
14.02.2021	32	32	-	-	69,8
15.02.2021	282	33	243	6	63,3
16.02.2021	135	47	80	8	60,7
17.02.2021	120	70	43	7	59,2
18.02.2021	139	71	64	4	59,0
19.02.2021	137	58	76	3	60,2
20.02.2021	36	35	1	-	59,4
21.02.2021	21	18	-	3	57,0
22.02.2021	177	21	154	2	54,9
23.02.2021	102	48	51	3	55,1
24.02.2021	158	83	68	7	57,3
25.02.2021	69	55	13	1	54,6
26.02.2021	141	65	74	2	55,8
27.02.2021	24	24	-	-	53,9
28.02.2021	22	22	-	-	54,6

1) vorläufige Zahlen

2) Datum des jeweiligen Probeergebnisses bzw. Sterbedatum

3) Neuinfektionen je 100.000 Einwohner/-innen gemäß der amtlichen Bevölkerungszahl zum 31.12.2019

Quellen: Landesdatenbank und Lagezentrum Untere Gesundheitsbehörde der Stadt Essen

Statistik zum Stand der Covid-19 Situation in der Stadt Essen

Personen mit Wohnort Essen nach Probeergebnis und Gesundheitszustand je Tag und Monat -
Stand 01.11.2021 15:36' Uhr

Datum ²	Personen mit Covid-19 Befund				7 Tage Inzidenz ³
	ins- gesamt	davon ...			
		positiv = Neuinfektion Covid-19 Befund	nach Covid-19 Befund gesundet = RKI entisoliert	nach Covid-19 Befund verstorben	
Registrierungen von Personen mit Wohnsitz Essen je Tag					
insgesamt März	4.038	2.387	1.605	46	-
davon am ...					
01.03.2021	210	22	178	10	54,7
02.03.2021	79	43	33	3	53,9
03.03.2021	105	78	27	-	53,0
04.03.2021	77	51	22	4	52,3
05.03.2021	130	64	66	-	52,2
06.03.2021	50	50	-	-	56,6
07.03.2021	16	15	1	-	55,4
08.03.2021	171	34	134	3	57,5
09.03.2021	79	45	30	4	57,8
10.03.2021	121	82	39	-	58,5
11.03.2021	93	74	18	1	62,5
12.03.2021	116	65	51	-	62,6
13.03.2021	102	102	-	-	71,6
14.03.2021	29	28	1	-	73,8
15.03.2021	191	61	127	3	78,4
16.03.2021	174	102	70	2	88,2
17.03.2021	121	82	37	2	88,2
18.03.2021	149	118	30	1	95,8
19.03.2021	117	73	44	-	97,1
20.03.2021	74	63	11	-	90,4
21.03.2021	48	47	1	-	93,7
22.03.2021	208	72	133	3	95,6
23.03.2021	166	106	57	3	96,3
24.03.2021	240	139	99	2	106,0
25.03.2021	203	141	62	-	110,0
26.03.2021	228	120	108	-	118,1
27.03.2021	121	97	24	-	123,9
28.03.2021	77	77	-	-	129,0
29.03.2021	205	113	90	2	136,1
30.03.2021	167	92	73	2	133,7
31.03.2021	171	131	39	1	132,3
Personen mit Covid-19 Befund					
Datum ²	Personen mit Covid-19 Befund				7 Tage Inzidenz ³
	ins- gesamt	davon ...			
		positiv = Neuinfektion Covid-19 Befund	nach Covid-19 Befund gesundet = RKI entisoliert	nach Covid-19 Befund verstorben	
Registrierungen von Personen mit Wohnsitz Essen je Tag					
insgesamt April	6.895	3.657	3.203	35	-
davon am ...					
01.04.2021	198	161	35	2	135,7
02.04.2021	249	138	111	-	138,8
03.04.2021	120	41	75	4	129,2
04.04.2021	36	36	-	-	122,2
05.04.2021	123	75	48	-	115,7
06.04.2021	228	75	148	5	112,7
07.04.2021	232	124	107	1	111,5
08.04.2021	267	144	122	1	108,6
09.04.2021	282	189	93	-	117,4
10.04.2021	96	73	23	-	122,9
11.04.2021	63	40	23	-	123,6
12.04.2021	362	88	269	5	125,8
13.04.2021	279	118	160	1	133,2
14.04.2021	335	207	127	1	147,4
15.04.2021	332	121	211	-	143,5
16.04.2021	296	111	184	1	130,1
17.04.2021	158	107	51	-	135,9
18.04.2021	104	72	32	-	141,4
19.04.2021	156	96	60	-	142,8
20.04.2021	288	125	161	2	144,0
21.04.2021	331	225	106	-	147,1
22.04.2021	296	174	118	4	156,2
23.04.2021	368	210	158	-	173,1
24.04.2021	187	133	54	-	177,6
25.04.2021	112	84	28	-	179,7
26.04.2021	274	84	187	3	177,6
27.04.2021	272	125	147	-	177,6
28.04.2021	344	191	149	4	171,8
29.04.2021	321	200	121	-	176,2
30.04.2021	186	90	95	1	155,6

1) vorläufige Zahlen

2) Datum des jeweiligen Probeergebnisses bzw. Sterbedatum

3) Neuinfektionen je 100.000 Einwohner/-innen gemäß der amtlichen Bevölkerungszahl zum 31.12.2019

Quellen: Landesdatenbank und Lagezentrum Untere Gesundheitsbehörde der Stadt Essen

Statistik zum Stand der Covid-19 Situation in der Stadt Essen

Personen mit Wohnort Essen nach Probeergebnis und Gesundheitszustand je Tag und Monat - Stand 01.11.2021 15:36' Uhr

Datum ²	Personen mit Covid-19 Befund				7 Tage Inzidenz ³
	insgesamt	davon ...			
		positiv = Neuinfektion Covid-19 Befund	nach Covid-19 Befund gesundet = RKI entisoliert	nach Covid-19 Befund verstorben	
Registrierungen von Personen mit Wohnsitz Essen je Tag					
insgesamt Mai	4.568	1.623	2.922	23	-
davon am ...					
01.05.2021	131	115	16	-	152,5
02.05.2021	85	61	24	-	148,6
03.05.2021	322	43	273	6	141,6
04.05.2021	304	90	213	1	135,6
05.05.2021	274	128	146	-	124,8
06.05.2021	214	108	106	-	109,0
07.05.2021	236	86	149	1	108,3
08.05.2021	160	95	65	-	104,8
09.05.2021	49	36	13	-	100,6
10.05.2021	320	45	273	2	100,9
11.05.2021	218	73	144	1	98,0
12.05.2021	300	93	207	-	92,0
13.05.2021	91	56	35	-	83,1
14.05.2021	117	58	56	3	78,2
15.05.2021	63	33	30	-	67,6
16.05.2021	28	19	9	-	64,7
17.05.2021	292	13	278	1	59,2
18.05.2021	168	57	109	2	56,5
19.05.2021	130	65	65	-	51,7
20.05.2021	198	68	129	1	53,7
21.05.2021	140	42	98	-	51,0
22.05.2021	60	36	24	-	51,5
23.05.2021	-	-	-	-	48,2
24.05.2021	92	46	46	-	53,9
25.05.2021	148	27	118	3	48,7
26.05.2021	126	18	106	2	40,7
27.05.2021	94	38	56	-	35,5
28.05.2021	73	27	46	-	32,9
29.05.2021	26	18	8	-	29,9
30.05.2021	-	-	-	-	29,9
31.05.2021	109	29	80	-	26,9
Personen mit Covid-19 Befund					
Datum ²	Personen mit Covid-19 Befund				7 Tage Inzidenz ³
	insgesamt	davon ...			
		positiv = Neuinfektion Covid-19 Befund	nach Covid-19 Befund gesundet = RKI entisoliert	nach Covid-19 Befund verstorben	
Registrierungen von Personen mit Wohnsitz Essen je Tag					
insgesamt Juni	1.120	366	748	6	-
davon am ...					
01.06.2021	93	29	64	-	27,3
02.06.2021	96	37	59	-	30,5
03.06.2021	54	38	16	-	30,5
04.06.2021	40	7	32	1	27,1
05.06.2021	26	13	13	-	26,3
06.06.2021	10	10	-	-	28,0
07.06.2021	123	17	105	1	25,9
08.06.2021	107	15	89	3	23,5
09.06.2021	40	13	27	-	19,4
10.06.2021	58	18	40	-	16,0
11.06.2021	54	23	31	-	18,7
12.06.2021	17	3	14	-	17,0
13.06.2021	-	-	-	-	15,3
14.06.2021	64	15	48	1	14,9
15.06.2021	33	8	25	-	13,7
16.06.2021	48	14	34	-	13,9
17.06.2021	32	13	19	-	13,0
18.06.2021	21	8	13	-	10,5
19.06.2021	13	13	-	-	12,2
20.06.2021	5	5	-	-	13,0
21.06.2021	28	2	26	-	10,8
22.06.2021	29	14	15	-	11,8
23.06.2021	23	11	12	-	11,3
24.06.2021	40	5	35	-	10,0
25.06.2021	10	5	5	-	9,4
26.06.2021	4	4	-	-	7,9
27.06.2021	3	3	-	-	7,6
28.06.2021	23	5	18	-	8,1
29.06.2021	13	9	4	-	7,2
30.06.2021	13	9	4	-	6,9

1) vorläufige Zahlen

2) Datum des jeweiligen Probeergebnisses bzw. Sterbedatum

3) Neuinfektionen je 100.000 Einwohner/-innen gemäß der amtlichen Bevölkerungszahl zum 31.12.2019

Quellen: Landesdatenbank und Lagezentrum Untere Gesundheitsbehörde der Stadt Essen

Statistik zum Stand der Covid-19 Situation in der Stadt Essen

Personen mit Wohnort Essen nach Probeergebnis und Gesundheitszustand je Tag und Monat -
Stand 01.11.2021 15:36' Uhr

Datum ²	Personen mit Covid-19 Befund				7 Tage Inzidenz ³
	ins- gesamt	davon ...			
		positiv = Neuinfektion Covid-19 Befund	nach Covid-19 Befund gesundet = RKI entisoliert	nach Covid-19 Befund verstorben	
Registrierungen von Personen mit Wohnsitz Essen je Tag					
insgesamt Juli	550	336	214	-	-
davon am ...					
01.07.2021	14	10	4	-	7,7
02.07.2021	15	8	7	-	8,2
03.07.2021	1	1	-	-	7,7
04.07.2021	2	2	-	-	7,6
05.07.2021	39	4	35	-	7,4
06.07.2021	21	13	8	-	8,1
07.07.2021	9	4	5	-	7,2
08.07.2021	16	14	2	-	7,9
09.07.2021	14	10	4	-	8,2
10.07.2021	2	2	-	-	8,4
11.07.2021	1	1	-	-	8,2
12.07.2021	34	2	32	-	7,9
13.07.2021	12	11	1	-	7,6
14.07.2021	17	10	7	-	8,6
15.07.2021	16	9	7	-	7,7
16.07.2021	7	4	3	-	6,7
17.07.2021	7	7	-	-	7,6
18.07.2021	10	10	-	-	9,1
19.07.2021	37	8	29	-	10,1
20.07.2021	16	8	8	-	9,6
21.07.2021	19	16	3	-	10,6
22.07.2021	22	16	6	-	11,8
23.07.2021	24	15	9	-	13,7
24.07.2021	8	7	1	-	13,7
25.07.2021	11	11	-	-	13,9
26.07.2021	40	9	31	-	14,1
27.07.2021	28	22	6	-	16,5
28.07.2021	30	26	4	-	18,2
29.07.2021	31	30	1	-	20,6
30.07.2021	23	22	1	-	21,8
31.07.2021	24	24	-	-	24,7
Personen mit Covid-19 Befund					
Datum ²	ins- gesamt	davon ...			7 Tage Inzidenz ³
		positiv = Neuinfektion Covid-19 Befund	nach Covid-19 Befund gesundet = RKI entisoliert	nach Covid-19 Befund verstorben	
	Registrierungen von Personen mit Wohnsitz Essen je Tag				
insgesamt August	2.869	2.113	747	9	-
davon am ...					
01.08.2021	3	3	-	-	23,3
02.08.2021	51	14	37	-	24,2
03.08.2021	53	40	13	-	27,3
04.08.2021	41	26	14	1	27,3
05.08.2021	31	28	3	-	26,9
06.08.2021	47	34	13	-	29,0
07.08.2021	40	40	-	-	31,7
08.08.2021	7	7	-	-	32,4
09.08.2021	58	16	42	-	32,8
10.08.2021	50	43	7	-	33,3
11.08.2021	90	73	17	-	41,4
12.08.2021	88	72	15	1	48,9
13.08.2021	83	66	15	2	54,4
14.08.2021	68	68	-	-	59,2
15.08.2021	36	36	-	-	64,2
16.08.2021	126	26	100	-	65,9
17.08.2021	125	96	28	1	75,0
18.08.2021	122	108	13	1	81,0
19.08.2021	130	108	22	-	87,2
20.08.2021	157	140	17	-	99,9
21.08.2021	60	60	-	-	98,5
22.08.2021	60	60	-	-	102,6
23.08.2021	197	85	112	-	112,7
24.08.2021	138	90	47	1	111,7
25.08.2021	221	194	27	-	126,5
26.08.2021	201	161	39	1	135,6
27.08.2021	157	140	17	-	135,6
28.08.2021	77	76	1	-	138,3
29.08.2021	64	64	-	-	139,0
30.08.2021	120	40	79	1	131,3
31.08.2021	168	99	69	-	132,8

1) vorläufige Zahlen

2) Datum des jeweiligen Probeergebnisses bzw. Sterbedatum

3) Neuinfektionen je 100.000 Einwohner/-innen gemäß der amtlichen Bevölkerungszahl zum 31.12.2019 bzw. ab dem 27.08.2021 zum 31.12.2020 in den letzten 7 Tagen

Quellen: Landesdatenbank und Lagezentrum Untere Gesundheitsbehörde der Stadt Essen

Statistik zum Stand der Covid-19 Situation in der Stadt Essen

Personen mit Wohnort Essen nach Probeergebnis und Gesundheitszustand je Tag und Monat - Stand 01.11.2021 15:36' Uhr

Datum ²	Personen mit Covid-19 Befund				7 Tage Inzidenz ³
	insgesamt	davon ...			
		positiv = Neuinfektion Covid-19 Befund	nach Covid-19 Befund gesundet = RKI entisoliert	nach Covid-19 Befund verstorben	
Registrierungen von Personen mit Wohnsitz Essen je Tag					
insgesamt September	4.987	2.568	2.404	15	-
davon am ...					
01.09.2021	196	171	25	-	128,9
02.09.2021	183	167	15	1	129,9
03.09.2021	168	148	19	1	131,3
04.09.2021	107	104	3	-	136,1
05.09.2021	73	73	-	-	137,6
06.09.2021	55	26	29	-	135,2
07.09.2021	221	111	110	-	137,3
08.09.2021	239	162	77	-	135,7
09.09.2021	139	110	29	-	126,0
10.09.2021	173	108	63	2	119,1
11.09.2021	-	-	-	-	101,2
12.09.2021	136	136	-	-	112,1
13.09.2021	142	78	61	3	121,0
14.09.2021	383	124	259	-	123,2
15.09.2021	328	104	223	1	113,3
16.09.2021	144	80	64	-	108,1
17.09.2021	393	96	295	2	106,0
18.09.2021	37	33	4	-	111,7
19.09.2021	-	-	-	-	88,4
20.09.2021	122	64	58	-	86,0
21.09.2021	214	97	117	-	81,3
22.09.2021	162	106	55	1	81,7
23.09.2021	141	78	63	-	81,3
24.09.2021	127	62	63	2	75,5
25.09.2021	71	53	18	-	78,9
26.09.2021	19	19	-	-	82,2
27.09.2021	285	59	224	2	81,3
28.09.2021	284	59	225	-	74,8
29.09.2021	288	75	213	-	69,5
30.09.2021	157	65	92	-	67,3
Personen mit Covid-19 Befund					
Datum ²	Personen mit Covid-19 Befund				7 Tage Inzidenz ³
	insgesamt	davon ...			
		positiv = Neuinfektion Covid-19 Befund	nach Covid-19 Befund gesundet = RKI entisoliert	nach Covid-19 Befund verstorben	
Registrierungen von Personen mit Wohnsitz Essen je Tag					
insgesamt Oktober	3.587	1.486	2.097	4	-
davon am ...					
01.10.2021	265	83	180	2	70,9
02.10.2021	299	-	299	-	61,8
03.10.2021	47	47	-	-	66,6
04.10.2021	255	26	229	-	60,9
05.10.2021	126	54	72	-	60,1
06.10.2021	239	52	186	1	56,1
07.10.2021	118	48	70	-	53,2
08.10.2021	55	36	19	-	45,1
09.10.2021	29	29	-	-	50,1
10.10.2021	11	11	-	-	43,9
11.10.2021	188	30	158	-	44,6
12.10.2021	146	22	124	-	39,1
13.10.2021	199	71	127	1	42,4
14.10.2021	117	37	80	-	40,5
15.10.2021	92	43	49	-	41,7
16.10.2021	30	30	-	-	41,9
17.10.2021	15	15	-	-	42,6
18.10.2021	117	32	85	-	42,9
19.10.2021	99	54	45	-	48,4
20.10.2021	97	55	42	-	45,6
21.10.2021	101	56	45	-	48,9
22.10.2021	133	70	63	-	53,5
23.10.2021	41	41	-	-	55,4
24.10.2021	21	19	2	-	56,1
25.10.2021	69	22	47	-	54,4
26.10.2021	107	80	27	-	58,9
27.10.2021	153	123	30	-	70,5
28.10.2021	121	86	35	-	75,7
29.10.2021	123	103	20	-	81,3
30.10.2021	139	76	63	-	87,3
31.10.2021	35	35	-	-	90,1

1) vorläufige Zahlen

2) Datum des jeweiligen Probeergebnisses bzw. Sterbedatum

3) Neuinfektionen je 100.000 Einwohner/-innen gemäß der amtlichen Bevölkerungszahl zum 31.12.2020 in den letzten 7 Tagen

Quellen: Landesdatenbank und Lagezentrum Untere Gesundheitsbehörde der Stadt Essen

Statistik zum Stand der Covid-19 Situation in der Stadt Essen

Personen mit Wohnort Essen nach Probeergebnis und Gesundheitszustand seit dem 27.02.2020 - Stand 01.11.2021 15:36 Uhr¹

Datum ²	Probeergebnisse und Gesundheitszustand je Person			
	positiv = Covid-19 Befund			
	ins-gesamt	davon ...		
		positiv = aktuell noch Covid-19 Befund	nach Covid-19 Befund gesundet = RKI entisoliert	nach Covid-19 Befund verstorben
registrierte Personen mit Wohnsitz Essen insgesamt				
01.03.2020 ³	1	1	-	-
02.03.2020	1	1	-	-
03.03.2020	2	2	-	-
04.03.2020	6	6	-	-
05.03.2020	6	6	-	-
06.03.2020	6	6	-	-
07.03.2020	6	6	-	-
08.03.2020	6	6	-	-
09.03.2020	6	5	-	1
10.03.2020	9	8	-	1
11.03.2020	15	14	-	1
12.03.2020	27	26	-	1
13.03.2020	42	41	-	1
14.03.2020	50	49	-	1
15.03.2020	65	64	-	1
16.03.2020	82	81	-	1
17.03.2020	104	103	-	1
18.03.2020	131	130	-	1
19.03.2020	153	152	-	1
20.03.2020	168	167	-	1
21.03.2020	193	192	-	1
22.03.2020	222	221	-	1
23.03.2020	236	234	-	2
24.03.2020	258	252	1	5
25.03.2020	278	266	7	5
26.03.2020	320	292	22	6
27.03.2020	350	314	30	6
28.03.2020	372	314	52	6
29.03.2020	391	311	74	6
30.03.2020	408	292	109	7
31.03.2020	420	275	138	7

Datum ²	Probeergebnisse und Gesundheitszustand je Person			
	positiv = Covid-19 Befund			
	ins-gesamt	davon ...		
		positiv = aktuell noch Covid-19 Befund	nach Covid-19 Befund gesundet = RKI entisoliert	nach Covid-19 Befund verstorben
registrierte Personen mit Wohnsitz Essen insgesamt				
01.04.2020	433	274	152	7
02.04.2020	459	285	167	7
03.04.2020	485	290	186	9
04.04.2020	506	302	195	9
05.04.2020	519	302	204	13
06.04.2020	537	302	218	17
07.04.2020	562	307	236	19
08.04.2020	579	313	245	21
09.04.2020	593	305	267	21
10.04.2020	606	300	285	21
11.04.2020	612	289	301	22
12.04.2020	618	283	313	22
13.04.2020	624	274	324	26
14.04.2020	630	262	342	26
15.04.2020	641	258	356	27
16.04.2020	650	252	370	28
17.04.2020	666	245	390	31
18.04.2020	670	249	390	31
19.04.2020	674	249	394	31
20.04.2020	682	236	415	31
21.04.2020	690	227	432	31
22.04.2020	707	195	481	31
23.04.2020	713	176	506	31
24.04.2020	718	172	515	31
25.04.2020	723	177	515	31
26.04.2020	725	178	515	32
27.04.2020	727	159	536	32
28.04.2020	732	152	548	32
29.04.2020	737	146	558	33
30.04.2020	742	137	572	33

1) vorläufige Zahlen

2) Datum des jeweiligen Probeergebnisses bzw. Sterbedatum

3) erster positiver Covid-19 Befund am 29.02.2020

Quelle: Stadt Essen, Lagezentrum Untere Gesundheitsbehörde

Statistik zum Stand der Covid-19 Situation in der Stadt Essen

Personen mit Wohnort Essen nach Probeergebnis und Gesundheitszustand
seit dem 27.02.2020 - Stand 01.11.2021 15:36 Uhr¹

Datum ²	Probeergebnisse und Gesundheitszustand je Person			
	positiv = Covid-19 Befund			
	ins- gesamt	davon ...		
		positiv = aktuell noch Covid-19 Befund	nach Covid-19 Befund gesundet = RKI entisoliert	nach Covid-19 Befund verstorben
registrierte Personen mit Wohnsitz Essen insgesamt				
01.05.2020	749	144	572	33
02.05.2020	750	145	572	33
03.05.2020	754	149	572	33
04.05.2020	757	140	583	34
05.05.2020	764	125	605	34
06.05.2020	769	120	615	34
07.05.2020	775	101	640	34
08.05.2020	779	99	646	34
09.05.2020	782	102	646	34
10.05.2020	782	102	646	34
11.05.2020	782	95	652	35
12.05.2020	787	93	659	35
13.05.2020	791	94	662	35
14.05.2020	799	96	668	35
15.05.2020	803	99	669	35
16.05.2020	804	96	673	35
17.05.2020	804	96	673	35
18.05.2020	804	90	679	35
19.05.2020	807	88	684	35
20.05.2020	810	84	690	36
21.05.2020	813	87	690	36
22.05.2020	815	88	691	36
23.05.2020	820	93	691	36
24.05.2020	822	95	691	36
25.05.2020	826	85	705	36
26.05.2020	826	71	719	36
27.05.2020	831	66	728	37
28.05.2020	837	65	731	41
29.05.2020	851	77	733	41
30.05.2020	853	79	733	41
31.05.2020	856	82	733	41
Datum ²	Probeergebnisse und Gesundheitszustand je Person			
	positiv = Covid-19 Befund			
	ins- gesamt	davon ...		
		positiv = aktuell noch Covid-19 Befund	nach Covid-19 Befund gesundet = RKI entisoliert	nach Covid-19 Befund verstorben
registrierte Personen mit Wohnsitz Essen insgesamt				
01.06.2020	857	75	741	41
02.06.2020	862	78	743	41
03.06.2020	865	80	744	41
04.06.2020	868	81	746	41
05.06.2020	870	78	751	41
06.06.2020	871	79	751	41
07.06.2020	871	79	751	41
08.06.2020	872	68	763	41
09.06.2020	872	55	776	41
10.06.2020	872	47	784	41
11.06.2020	880	51	788	41
12.06.2020	883	52	790	41
13.06.2020	889	58	790	41
14.06.2020	891	60	790	41
15.06.2020	893	53	799	41
16.06.2020	905	62	802	41
17.06.2020	907	57	809	41
18.06.2020	911	58	812	41
19.06.2020	917	48	828	41
20.06.2020	919	50	828	41
21.06.2020	927	58	828	41
22.06.2020	933	55	837	41
23.06.2020	936	58	837	41
24.06.2020	947	58	848	41
25.06.2020	954	64	849	41
26.06.2020	962	63	858	41
27.06.2020	967	68	858	41
28.06.2020	969	70	858	41
29.06.2020	975	65	869	41
30.06.2020	979	68	870	41

1) vorläufige Zahlen

2) Datum des jeweiligen Probeergebnisses bzw. Sterbedatum

Quelle: Stadt Essen, Lagezentrum Untere Gesundheitsbehörde

Statistik zum Stand der Covid-19 Situation in der Stadt Essen

Personen mit Wohnort Essen nach Probeergebnis und Gesundheitszustand
seit dem 27.02.2020 - Stand 01.11.2021 15:36 Uhr¹

Datum ²	Probeergebnisse und Gesundheitszustand je Person			
	positiv = Covid-19 Befund			
	ins- gesamt	davon ...		
		positiv = aktuell noch Covid-19 Befund	nach Covid-19 Befund gesundet = RKI entisoliert	nach Covid-19 Befund verstorben
registrierte Personen mit Wohnsitz Essen insgesamt				
01.07.2020	981	63	877	41
02.07.2020	982	63	878	41
03.07.2020	987	60	886	41
04.07.2020	993	66	886	41
05.07.2020	995	68	886	41
06.07.2020	998	64	893	41
07.07.2020	1.004	60	903	41
08.07.2020	1.012	62	909	41
09.07.2020	1.017	56	920	41
10.07.2020	1.021	53	927	41
11.07.2020	1.025	57	927	41
12.07.2020	1.026	58	927	41
13.07.2020	1.030	54	935	41
14.07.2020	1.036	54	941	41
15.07.2020	1.039	48	950	41
16.07.2020	1.045	48	956	41
17.07.2020	1.056	50	965	41
18.07.2020	1.066	60	965	41
19.07.2020	1.068	62	965	41
20.07.2020	1.077	63	973	41
21.07.2020	1.090	71	978	41
22.07.2020	1.101	78	982	41
23.07.2020	1.125	100	983	42
24.07.2020	1.142	112	988	42
25.07.2020	1.154	124	988	42
26.07.2020	1.155	125	988	42
27.07.2020	1.175	129	1.004	42
28.07.2020	1.188	133	1.012	43
29.07.2020	1.201	122	1.036	43
30.07.2020	1.210	120	1.047	43
31.07.2020	1.228	123	1.062	43
Datum ²	Probeergebnisse und Gesundheitszustand je Person			
	positiv = Covid-19 Befund			
	ins- gesamt	davon ...		
		positiv = aktuell noch Covid-19 Befund	nach Covid-19 Befund gesundet = RKI entisoliert	nach Covid-19 Befund verstorben
registrierte Personen mit Wohnsitz Essen insgesamt				
01.08.2020	1.232	124	1.063	45
02.08.2020	1.242	134	1.063	45
03.08.2020	1.253	112	1.096	45
04.08.2020	1.264	119	1.100	45
05.08.2020	1.277	109	1.123	45
06.08.2020	1.293	104	1.144	45
07.08.2020	1.311	109	1.157	45
08.08.2020	1.319	117	1.157	45
09.08.2020	1.325	123	1.157	45
10.08.2020	1.343	109	1.189	45
11.08.2020	1.364	119	1.200	45
12.08.2020	1.380	111	1.223	46
13.08.2020	1.403	125	1.232	46
14.08.2020	1.437	145	1.246	46
15.08.2020	1.445	153	1.246	46
16.08.2020	1.458	166	1.246	46
17.08.2020	1.466	133	1.287	46
18.08.2020	1.480	141	1.293	46
19.08.2020	1.490	139	1.305	46
20.08.2020	1.499	128	1.325	46
21.08.2020	1.513	129	1.338	46
22.08.2020	1.518	134	1.338	46
23.08.2020	1.521	137	1.338	46
24.08.2020	1.533	87	1.400	46
25.08.2020	1.547	96	1.405	46
26.08.2020	1.558	87	1.425	46
27.08.2020	1.569	89	1.434	46
28.08.2020	1.574	82	1.446	46
29.08.2020	1.579	87	1.446	46
30.08.2020	1.580	88	1.446	46
31.08.2020	1.589	75	1.468	46

1) vorläufige Zahlen

2) Datum des jeweiligen Probeergebnisses bzw. Sterbedatum

Quelle: Stadt Essen, Lagezentrum Untere Gesundheitsbehörde

Statistik zum Stand der Covid-19 Situation in der Stadt Essen

Personen mit Wohnort Essen nach Probeergebnis und Gesundheitszustand
seit dem 27.02.2020 - Stand 01.11.2021 15:36 Uhr¹

Datum ²	Probeergebnisse und Gesundheitszustand je Person			
	positiv = Covid-19 Befund			
	ins- gesamt	davon ...		
		positiv = aktuell noch Covid-19 Befund	nach Covid-19 Befund gesundet = RKI entisoliert	nach Covid-19 Befund verstorben
registrierte Personen mit Wohnsitz Essen insgesamt				
01.09.2020	1.597	79	1.472	46
02.09.2020	1.619	96	1.477	46
03.09.2020	1.629	90	1.493	46
04.09.2020	1.643	95	1.502	46
05.09.2020	1.648	96	1.506	46
06.09.2020	1.650	98	1.506	46
07.09.2020	1.660	85	1.529	46
08.09.2020	1.673	81	1.546	46
09.09.2020	1.685	89	1.550	46
10.09.2020	1.699	94	1.559	46
11.09.2020	1.713	100	1.567	46
12.09.2020	1.732	119	1.567	46
13.09.2020	1.733	120	1.567	46
14.09.2020	1.742	95	1.601	46
15.09.2020	1.751	102	1.603	46
16.09.2020	1.766	104	1.616	46
17.09.2020	1.795	124	1.625	46
18.09.2020	1.814	125	1.643	46
19.09.2020	1.822	133	1.643	46
20.09.2020	1.837	148	1.643	46
21.09.2020	1.847	121	1.680	46
22.09.2020	1.859	121	1.692	46
23.09.2020	1.882	129	1.707	46
24.09.2020	1.913	147	1.720	46
25.09.2020	1.946	161	1.738	47
26.09.2020	1.963	177	1.738	48
27.09.2020	1.973	187	1.738	48
28.09.2020	1.988	161	1.779	48
29.09.2020	2.025	185	1.792	48
30.09.2020	2.057	199	1.809	49
Datum ²	Probeergebnisse und Gesundheitszustand je Person			
	positiv = Covid-19 Befund			
	ins- gesamt	davon ...		
		positiv = aktuell noch Covid-19 Befund	nach Covid-19 Befund gesundet = RKI entisoliert	nach Covid-19 Befund verstorben
registrierte Personen mit Wohnsitz Essen insgesamt				
01.10.2020	2.101	211	1.841	49
02.10.2020	2.149	232	1.868	49
03.10.2020	2.187	240	1.898	49
04.10.2020	2.204	257	1.898	49
05.10.2020	2.222	234	1.939	49
06.10.2020	2.272	261	1.962	49
07.10.2020	2.333	300	1.984	49
08.10.2020	2.400	337	2.014	49
09.10.2020	2.458	351	2.058	49
10.10.2020	2.489	357	2.083	49
11.10.2020	2.514	382	2.083	49
12.10.2020	2.549	341	2.159	49
13.10.2020	2.613	383	2.180	50
14.10.2020	2.671	393	2.228	50
15.10.2020	2.747	420	2.277	50
16.10.2020	2.810	434	2.326	50
17.10.2020	2.860	440	2.370	50
18.10.2020	2.888	467	2.371	50
19.10.2020	2.948	441	2.457	50
20.10.2020	3.026	476	2.499	51
21.10.2020	3.143	548	2.543	52
22.10.2020	3.273	627	2.594	52
23.10.2020	3.378	679	2.647	52
24.10.2020	3.517	788	2.677	52
25.10.2020	3.585	823	2.709	53
26.10.2020	3.641	777	2.811	53
27.10.2020	3.763	862	2.848	53
28.10.2020	3.970	1.002	2.915	53
29.10.2020	4.154	1.095	3.004	55
30.10.2020	4.397	1.240	3.102	55
31.10.2020	4.483	1.253	3.175	55

1) vorläufige Zahlen

2) Datum des jeweiligen Probeergebnisses bzw. Sterbedatum
Quelle: Stadt Essen, Lagezentrum Untere Gesundheitsbehörde

Statistik zum Stand der Covid-19 Situation in der Stadt Essen

Personen mit Wohnort Essen nach Probeergebnis und Gesundheitszustand seit dem 27.02.2020 - Stand 01.11.2021 15:36 Uhr¹

Datum ²	Probeergebnisse und Gesundheitszustand je Person			
	positiv = Covid-19 Befund			
	ins-gesamt	davon ...		
		positiv = aktuell noch Covid-19 Befund	nach Covid-19 Befund gesundet = RKI entisoliert	nach Covid-19 Befund verstorben
registrierte Personen mit Wohnsitz Essen insgesamt				
01.11.2020	4.600	1.335	3.209	56
02.11.2020	4.725	1.331	3.335	59
03.11.2020	4.869	1.339	3.470	60
04.11.2020	5.082	1.437	3.583	62
05.11.2020	5.287	1.484	3.741	62
06.11.2020	5.444	1.494	3.888	62
07.11.2020	5.585	1.534	3.988	63
08.11.2020	5.659	1.523	4.073	63
09.11.2020	5.762	1.457	4.240	65
10.11.2020	5.843	1.408	4.366	69
11.11.2020	6.027	1.380	4.575	72
12.11.2020	6.212	1.411	4.729	72
13.11.2020	6.381	1.398	4.910	73
14.11.2020	6.416	1.353	4.990	73
15.11.2020	6.526	1.390	5.063	73
16.11.2020	6.638	1.321	5.242	75
17.11.2020	6.813	1.337	5.400	76
18.11.2020	7.016	1.388	5.549	79
19.11.2020	7.243	1.445	5.718	80
20.11.2020	7.373	1.418	5.874	81
21.11.2020	7.422	1.420	5.921	81
22.11.2020	7.582	1.522	5.979	81
23.11.2020	7.721	1.444	6.191	86
24.11.2020	7.904	1.515	6.299	90
25.11.2020	8.042	1.436	6.503	103
26.11.2020	8.202	1.388	6.707	107
27.11.2020	8.348	1.313	6.923	112
28.11.2020	8.430	1.311	7.007	112
29.11.2020	8.476	1.276	7.083	117
30.11.2020	8.549	1.190	7.236	123
Datum ²	Probeergebnisse und Gesundheitszustand je Person			
	positiv = Covid-19 Befund			
	ins-gesamt	davon ...		
		positiv = aktuell noch Covid-19 Befund	nach Covid-19 Befund gesundet = RKI entisoliert	nach Covid-19 Befund verstorben
registrierte Personen mit Wohnsitz Essen insgesamt				
01.12.2020	8.679	1.198	7.357	124
02.12.2020	8.822	1.244	7.453	125
03.12.2020	8.970	1.283	7.560	127
04.12.2020	9.104	1.265	7.707	132
05.12.2020	9.278	1.400	7.746	132
06.12.2020	9.313	1.376	7.803	134
07.12.2020	9.442	1.307	7.997	138
08.12.2020	9.598	1.335	8.125	138
09.12.2020	9.810	1.464	8.208	138
10.12.2020	10.000	1.564	8.298	138
11.12.2020	10.192	1.605	8.438	149
12.12.2020	10.247	1.660	8.438	149
13.12.2020	10.395	1.792	8.452	151
14.12.2020	10.498	1.629	8.715	154
15.12.2020	10.698	1.723	8.819	156
16.12.2020	10.867	1.759	8.950	158
17.12.2020	11.078	1.877	9.038	163
18.12.2020	11.267	1.900	9.198	169
19.12.2020	11.398	2.030	9.199	169
20.12.2020	11.492	2.096	9.221	175
21.12.2020	11.683	1.823	9.685	175
22.12.2020	11.918	1.824	9.915	179
23.12.2020	12.055	1.883	9.993	179
24.12.2020	12.305	2.018	10.104	183
25.12.2020	12.348	2.053	10.109	186
26.12.2020	12.437	1.892	10.357	188
27.12.2020	12.502	1.795	10.515	192
28.12.2020	12.625	1.726	10.700	199
29.12.2020	12.792	1.739	10.848	205
30.12.2020	13.021	1.876	10.937	208
31.12.2020	13.139	1.985	10.944	210

1) vorläufige Zahlen

2) Datum des jeweiligen Probeergebnisses bzw. Sterbedatum
Quelle: Stadt Essen, Lagezentrum Untere Gesundheitsbehörde

Statistik zum Stand der Covid-19 Situation in der Stadt Essen

Personen mit Wohnort Essen nach Probeergebnis und Gesundheitszustand
seit dem 27.02.2020 - Stand 01.11.2021 15:36 Uhr¹

Datum ²	Probeergebnisse und Gesundheitszustand je Person			
	positiv = Covid-19 Befund			
	ins- gesamt	davon ...		
		positiv = aktuell noch Covid-19 Befund	nach Covid-19 Befund gesundet = RKI entisoliert	nach Covid-19 Befund verstorben
registrierte Personen mit Wohnsitz Essen insgesamt				
01.01.2021	13.231	1.894	11.126	211
02.01.2021	13.305	1.957	11.132	216
03.01.2021	13.363	1.778	11.365	220
04.01.2021	13.459	1.456	11.768	235
05.01.2021	13.591	1.522	11.825	244
06.01.2021	13.836	1.652	11.932	252
07.01.2021	13.983	1.733	11.994	256
08.01.2021	14.098	1.711	12.123	264
09.01.2021	14.206	1.799	12.143	264
10.01.2021	14.260	1.842	12.150	268
11.01.2021	14.342	1.560	12.511	271
12.01.2021	14.459	1.584	12.604	271
13.01.2021	14.637	1.622	12.738	277
14.01.2021	14.747	1.621	12.843	283
15.01.2021	14.843	1.551	13.003	289
16.01.2021	14.999	1.697	13.013	289
17.01.2021	15.051	1.740	13.018	293
18.01.2021	15.132	1.393	13.440	299
19.01.2021	15.238	1.360	13.570	308
20.01.2021	15.374	1.394	13.669	311
21.01.2021	15.469	1.419	13.736	314
22.01.2021	15.611	1.469	13.826	316
23.01.2021	15.663	1.517	13.830	316
24.01.2021	15.755	1.598	13.833	324
25.01.2021	15.802	1.308	14.158	336
26.01.2021	15.944	1.335	14.264	345
27.01.2021	16.030	1.283	14.399	348
28.01.2021	16.131	1.298	14.482	351
29.01.2021	16.228	1.308	14.566	354
30.01.2021	16.301	1.375	14.572	354
31.01.2021	16.379	1.436	14.580	363
Datum ²	Probeergebnisse und Gesundheitszustand je Person			
	positiv = Covid-19 Befund			
	ins- gesamt	davon ...		
		positiv = aktuell noch Covid-19 Befund	nach Covid-19 Befund gesundet = RKI entisoliert	nach Covid-19 Befund verstorben
registrierte Personen mit Wohnsitz Essen insgesamt				
01.02.2021	16.415	1.200	14.842	373
02.02.2021	16.504	1.151	14.976	377
03.02.2021	16.591	1.131	15.079	381
04.02.2021	16.709	1.168	15.157	384
05.02.2021	16.789	1.112	15.287	390
06.02.2021	16.823	1.146	15.287	390
07.02.2021	16.823	1.142	15.287	394
08.02.2021	16.894	939	15.550	405
09.02.2021	16.956	901	15.642	413
10.02.2021	17.035	897	15.721	417
11.02.2021	17.107	876	15.811	420
12.02.2021	17.158	869	15.865	424
13.02.2021	17.198	909	15.865	424
14.02.2021	17.230	941	15.865	424
15.02.2021	17.263	725	16.108	430
16.02.2021	17.310	684	16.188	438
17.02.2021	17.380	704	16.231	445
18.02.2021	17.451	707	16.295	449
19.02.2021	17.509	686	16.371	452
20.02.2021	17.544	720	16.372	452
21.02.2021	17.562	735	16.372	455
22.02.2021	17.583	600	16.526	457
23.02.2021	17.631	594	16.577	460
24.02.2021	17.714	602	16.645	467
25.02.2021	17.769	643	16.658	468
26.02.2021	17.834	632	16.732	470
27.02.2021	17.858	656	16.732	470
28.02.2021	17.880	678	16.732	470

1) vorläufige Zahlen

2) Datum des jeweiligen Probeergebnisses bzw. Sterbedatum

Quelle: Stadt Essen, Lagezentrum Untere Gesundheitsbehörde

Statistik zum Stand der Covid-19 Situation in der Stadt Essen

Personen mit Wohnort Essen nach Probeergebnis und Gesundheitszustand
seit dem 27.02.2020 - Stand 01.11.2021 15:36 Uhr¹

Datum ²	Probeergebnisse und Gesundheitszustand je Person			
	positiv = Covid-19 Befund			
	ins- gesamt	davon ...		
		positiv = aktuell noch Covid-19 Befund	nach Covid-19 Befund gesundet = RKI entisoliert	nach Covid-19 Befund verstorben
registrierte Personen mit Wohnsitz Essen insgesamt				
01.03.2021	17.902	512	16.910	480
02.03.2021	17.945	519	16.943	483
03.03.2021	18.023	570	16.970	483
04.03.2021	18.074	595	16.992	487
05.03.2021	18.138	593	17.058	487
06.03.2021	18.188	643	17.058	487
07.03.2021	18.203	657	17.059	487
08.03.2021	18.237	554	17.193	490
09.03.2021	18.282	565	17.223	494
10.03.2021	18.364	608	17.262	494
11.03.2021	18.438	663	17.280	495
12.03.2021	18.503	677	17.331	495
13.03.2021	18.605	779	17.331	495
14.03.2021	18.633	806	17.332	495
15.03.2021	18.694	737	17.459	498
16.03.2021	18.796	767	17.529	500
17.03.2021	18.878	810	17.566	502
18.03.2021	18.996	897	17.596	503
19.03.2021	19.069	926	17.640	503
20.03.2021	19.132	978	17.651	503
21.03.2021	19.179	1.024	17.652	503
22.03.2021	19.251	960	17.785	506
23.03.2021	19.357	1.006	17.842	509
24.03.2021	19.496	1.044	17.941	511
25.03.2021	19.637	1.123	18.003	511
26.03.2021	19.757	1.135	18.111	511
27.03.2021	19.854	1.208	18.135	511
28.03.2021	19.931	1.285	18.135	511
29.03.2021	20.044	1.306	18.225	513
30.03.2021	20.136	1.323	18.298	515
31.03.2021	20.267	1.414	18.337	516
Datum ²	Probeergebnisse und Gesundheitszustand je Person			
	positiv = Covid-19 Befund			
	ins- gesamt	davon ...		
		positiv = aktuell noch Covid-19 Befund	nach Covid-19 Befund gesundet = RKI entisoliert	nach Covid-19 Befund verstorben
registrierte Personen mit Wohnsitz Essen insgesamt				
01.04.2021	20.428	1.538	18.372	518
02.04.2021	20.566	1.565	18.483	518
03.04.2021	20.607	1.527	18.558	522
04.04.2021	20.643	1.563	18.558	522
05.04.2021	20.718	1.590	18.606	522
06.04.2021	20.793	1.512	18.754	527
07.04.2021	20.917	1.528	18.861	528
08.04.2021	21.061	1.549	18.983	529
09.04.2021	21.250	1.645	19.076	529
10.04.2021	21.323	1.695	19.099	529
11.04.2021	21.363	1.712	19.122	529
12.04.2021	21.451	1.526	19.391	534
13.04.2021	21.569	1.483	19.551	535
14.04.2021	21.776	1.562	19.678	536
15.04.2021	21.897	1.472	19.889	536
16.04.2021	22.008	1.398	20.073	537
17.04.2021	22.115	1.454	20.124	537
18.04.2021	22.187	1.494	20.156	537
19.04.2021	22.283	1.530	20.216	537
20.04.2021	22.408	1.492	20.377	539
21.04.2021	22.633	1.611	20.483	539
22.04.2021	22.807	1.663	20.601	543
23.04.2021	23.017	1.715	20.759	543
24.04.2021	23.150	1.794	20.813	543
25.04.2021	23.234	1.850	20.841	543
26.04.2021	23.318	1.744	21.028	546
27.04.2021	23.443	1.722	21.175	546
28.04.2021	23.634	1.760	21.324	550
29.04.2021	23.834	1.839	21.445	550
30.04.2021	23.924	1.833	21.540	551

1) vorläufige Zahlen

2) Datum des jeweiligen Probeergebnisses bzw. Sterbedatum

Quelle: Stadt Essen, Lagezentrum Untere Gesundheitsbehörde

Statistik zum Stand der Covid-19 Situation in der Stadt Essen

Personen mit Wohnort Essen nach Probeergebnis und Gesundheitszustand
seit dem 27.02.2020 - Stand 01.11.2021 15:36 Uhr¹

Datum ²	Probeergebnisse und Gesundheitszustand je Person			
	positiv = Covid-19 Befund			
	ins- gesamt	davon ...		
		positiv = aktuell noch Covid-19 Befund	nach Covid-19 Befund gesundet = RKI entisoliert	nach Covid-19 Befund verstorben
registrierte Personen mit Wohnsitz Essen insgesamt				
01.05.2021	24.039	1.932	21.556	551
02.05.2021	24.100	1.969	21.580	551
03.05.2021	24.143	1.733	21.853	557
04.05.2021	24.233	1.609	22.066	558
05.05.2021	24.361	1.591	22.212	558
06.05.2021	24.469	1.593	22.318	558
07.05.2021	24.555	1.529	22.467	559
08.05.2021	24.650	1.559	22.532	559
09.05.2021	24.686	1.582	22.545	559
10.05.2021	24.731	1.352	22.818	561
11.05.2021	24.804	1.280	22.962	562
12.05.2021	24.897	1.166	23.169	562
13.05.2021	24.953	1.187	23.204	562
14.05.2021	25.011	1.186	23.260	565
15.05.2021	25.044	1.189	23.290	565
16.05.2021	25.063	1.199	23.299	565
17.05.2021	25.076	933	23.577	566
18.05.2021	25.133	879	23.686	568
19.05.2021	25.198	879	23.751	568
20.05.2021	25.266	817	23.880	569
21.05.2021	25.308	761	23.978	569
22.05.2021	25.344	773	24.002	569
23.05.2021	25.344	773	24.002	569
24.05.2021	25.390	773	24.048	569
25.05.2021	25.417	679	24.166	572
26.05.2021	25.435	589	24.272	574
27.05.2021	25.473	571	24.328	574
28.05.2021	25.500	552	24.374	574
29.05.2021	25.518	562	24.382	574
30.05.2021	25.518	562	24.382	574
31.05.2021	25.547	511	24.462	574

Datum ²	Probeergebnisse und Gesundheitszustand je Person			
	positiv = Covid-19 Befund			
	ins- gesamt	davon ...		
		positiv = aktuell noch Covid-19 Befund	nach Covid-19 Befund gesundet = RKI entisoliert	nach Covid-19 Befund verstorben
registrierte Personen mit Wohnsitz Essen insgesamt				
01.06.2021	25.576	476	24.526	574
02.06.2021	25.613	454	24.585	574
03.06.2021	25.651	476	24.601	574
04.06.2021	25.658	450	24.633	575
05.06.2021	25.671	450	24.646	575
06.06.2021	25.681	460	24.646	575
07.06.2021	25.698	371	24.751	576
08.06.2021	25.713	294	24.840	579
09.06.2021	25.726	280	24.867	579
10.06.2021	25.744	258	24.907	579
11.06.2021	25.767	250	24.938	579
12.06.2021	25.770	239	24.952	579
13.06.2021	25.770	239	24.952	579
14.06.2021	25.785	205	25.000	580
15.06.2021	25.793	188	25.025	580
16.06.2021	25.807	168	25.059	580
17.06.2021	25.820	162	25.078	580
18.06.2021	25.828	157	25.091	580
19.06.2021	25.841	170	25.091	580
20.06.2021	25.846	175	25.091	580
21.06.2021	25.848	151	25.117	580
22.06.2021	25.862	150	25.132	580
23.06.2021	25.873	149	25.144	580
24.06.2021	25.878	119	25.179	580
25.06.2021	25.883	119	25.184	580
26.06.2021	25.887	123	25.184	580
27.06.2021	25.890	126	25.184	580
28.06.2021	25.895	113	25.202	580
29.06.2021	25.904	118	25.206	580
30.06.2021	25.913	123	25.210	580

1) vorläufige Zahlen

2) Datum des jeweiligen Probeergebnisses bzw. Sterbedatum

Quelle: Stadt Essen, Lagezentrum Untere Gesundheitsbehörde

Statistik zum Stand der Covid-19 Situation in der Stadt Essen

Personen mit Wohnort Essen nach Probeergebnis und Gesundheitszustand
seit dem 27.02.2020 - Stand 01.11.2021 15:36 Uhr¹

Datum ²	Probeergebnisse und Gesundheitszustand je Person			
	positiv = Covid-19 Befund			
	ins- gesamt	davon ...		
		positiv = aktuell noch Covid-19 Befund	nach Covid-19 Befund gesundet = RKI entisoliert	nach Covid-19 Befund verstorben
registrierte Personen mit Wohnsitz Essen insgesamt				
01.07.2021	25.923	129	25.214	580
02.07.2021	25.931	130	25.221	580
03.07.2021	25.932	131	25.221	580
04.07.2021	25.934	133	25.221	580
05.07.2021	25.938	102	25.256	580
06.07.2021	25.951	107	25.264	580
07.07.2021	25.955	106	25.269	580
08.07.2021	25.969	118	25.271	580
09.07.2021	25.979	124	25.275	580
10.07.2021	25.981	126	25.275	580
11.07.2021	25.982	127	25.275	580
12.07.2021	25.984	97	25.307	580
13.07.2021	25.995	107	25.308	580
14.07.2021	26.005	110	25.315	580
15.07.2021	26.014	112	25.322	580
16.07.2021	26.018	113	25.325	580
17.07.2021	26.025	120	25.325	580
18.07.2021	26.035	130	25.325	580
19.07.2021	26.043	109	25.354	580
20.07.2021	26.051	109	25.362	580
21.07.2021	26.067	122	25.365	580
22.07.2021	26.083	132	25.371	580
23.07.2021	26.098	138	25.380	580
24.07.2021	26.105	144	25.381	580
25.07.2021	26.116	155	25.381	580
26.07.2021	26.125	133	25.412	580
27.07.2021	26.147	149	25.418	580
28.07.2021	26.173	171	25.422	580
29.07.2021	26.203	200	25.423	580
30.07.2021	26.225	221	25.424	580
31.07.2021	26.249	245	25.424	580

Datum ²	Probeergebnisse und Gesundheitszustand je Person			
	positiv = Covid-19 Befund			
	ins- gesamt	davon ...		
		positiv = aktuell noch Covid-19 Befund	nach Covid-19 Befund gesundet = RKI entisoliert	nach Covid-19 Befund verstorben
registrierte Personen mit Wohnsitz Essen insgesamt				
01.08.2021	26.252	248	25.424	580
02.08.2021	26.266	225	25.461	580
03.08.2021	26.306	252	25.474	580
04.08.2021	26.332	263	25.488	581
05.08.2021	26.360	288	25.491	581
06.08.2021	26.394	309	25.504	581
07.08.2021	26.434	349	25.504	581
08.08.2021	26.441	356	25.504	581
09.08.2021	26.457	330	25.546	581
10.08.2021	26.500	366	25.553	581
11.08.2021	26.573	422	25.570	581
12.08.2021	26.645	478	25.585	582
13.08.2021	26.711	527	25.600	584
14.08.2021	26.779	595	25.600	584
15.08.2021	26.815	631	25.600	584
16.08.2021	26.841	557	25.700	584
17.08.2021	26.937	624	25.728	585
18.08.2021	27.045	718	25.741	586
19.08.2021	27.153	804	25.763	586
20.08.2021	27.293	927	25.780	586
21.08.2021	27.353	987	25.780	586
22.08.2021	27.413	1.047	25.780	586
23.08.2021	27.498	1.020	25.892	586
24.08.2021	27.588	1.062	25.939	587
25.08.2021	27.782	1.229	25.966	587
26.08.2021	27.943	1.350	26.005	588
27.08.2021	28.083	1.473	26.022	588
28.08.2021	28.159	1.548	26.023	588
29.08.2021	28.223	1.612	26.023	588
30.08.2021	28.263	1.572	26.102	589
31.08.2021	28.362	1.602	26.171	589

1) vorläufige Zahlen

2) Datum des jeweiligen Probeergebnisses bzw. Sterbedatum

Quelle: Stadt Essen, Lagezentrum Untere Gesundheitsbehörde

Statistik zum Stand der Covid-19 Situation in der Stadt Essen

Personen mit Wohnort Essen nach Probeergebnis und Gesundheitszustand
seit dem 27.02.2020 - Stand 01.11.2021 15:36 Uhr¹

Datum ²	Probeergebnisse und Gesundheitszustand je Person			
	positiv = Covid-19 Befund			
	ins- gesamt	davon ...		
		positiv = aktuell noch Covid-19 Befund	nach Covid-19 Befund gesundet = RKI entisoliert	nach Covid-19 Befund verstorben
registrierte Personen mit Wohnsitz Essen insgesamt				
01.09.2021	28.533	1.748	26.196	589
02.09.2021	28.700	1.899	26.211	590
03.09.2021	28.848	2.027	26.230	591
04.09.2021	28.952	2.128	26.233	591
05.09.2021	29.025	2.201	26.233	591
06.09.2021	29.051	2.198	26.262	591
07.09.2021	29.162	2.199	26.372	591
08.09.2021	29.324	2.284	26.449	591
09.09.2021	29.434	2.365	26.478	591
10.09.2021	29.542	2.408	26.541	593
11.09.2021	29.542	2.408	26.541	593
12.09.2021	29.678	2.544	26.541	593
13.09.2021	29.756	2.558	26.602	596
14.09.2021	29.880	2.423	26.861	596
15.09.2021	29.984	2.303	27.084	597
16.09.2021	30.064	2.319	27.148	597
17.09.2021	30.160	2.118	27.443	599
18.09.2021	30.193	2.147	27.447	599
19.09.2021	30.193	2.147	27.447	599
20.09.2021	30.257	2.153	27.505	599
21.09.2021	30.354	2.133	27.622	599
22.09.2021	30.460	2.183	27.677	600
23.09.2021	30.538	2.198	27.740	600
24.09.2021	30.600	2.195	27.803	602
25.09.2021	30.653	2.230	27.821	602
26.09.2021	30.672	2.249	27.821	602
27.09.2021	30.731	2.082	28.045	604
28.09.2021	30.790	1.916	28.270	604
29.09.2021	30.865	1.778	28.483	604
30.09.2021	30.930	1.751	28.575	604
Datum ²	Probeergebnisse und Gesundheitszustand je Person			
	positiv = Covid-19 Befund			
	ins- gesamt	davon ...		
		positiv = aktuell noch Covid-19 Befund	nach Covid-19 Befund gesundet = RKI entisoliert	nach Covid-19 Befund verstorben
registrierte Personen mit Wohnsitz Essen insgesamt				
01.10.2021	31.013	1.652	28.755	606
02.10.2021	31.013	1.353	29.054	606
03.10.2021	31.060	1.400	29.054	606
04.10.2021	31.086	1.197	29.283	606
05.10.2021	31.140	1.179	29.355	606
06.10.2021	31.192	1.044	29.541	607
07.10.2021	31.240	1.022	29.611	607
08.10.2021	31.276	1.039	29.630	607
09.10.2021	31.305	1.068	29.630	607
10.10.2021	31.316	1.079	29.630	607
11.10.2021	31.346	951	29.788	607
12.10.2021	31.368	849	29.912	607
13.10.2021	31.439	792	30.039	608
14.10.2021	31.476	749	30.119	608
15.10.2021	31.519	743	30.168	608
16.10.2021	31.549	773	30.168	608
17.10.2021	31.564	788	30.168	608
18.10.2021	31.596	735	30.253	608
19.10.2021	31.650	744	30.298	608
20.10.2021	31.705	757	30.340	608
21.10.2021	31.761	768	30.385	608
22.10.2021	31.831	775	30.448	608
23.10.2021	31.872	816	30.448	608
24.10.2021	31.891	833	30.450	608
25.10.2021	31.913	808	30.497	608
26.10.2021	31.993	861	30.524	608
27.10.2021	32.116	954	30.554	608
28.10.2021	32.202	1.005	30.589	608
29.10.2021	32.305	1.088	30.609	608
30.10.2021	32.381	1.101	30.672	608
31.10.2021	32.416	1.136	30.672	608

1) vorläufige Zahlen

2) Datum des jeweiligen Probeergebnisses bzw. Sterbedatum

Quelle: Stadt Essen, Lagezentrum Untere Gesundheitsbehörde

Statistik zum Stand der Covid-19 Situation in der Stadt Essen

Bevölkerung¹ und Personen mit Wohnort Essen und positivem Covid-19 Befund nach Gesundheitszustand und Stadtbezirken - Stand 01.11.2021 15:36 Uhr²

	Bevölkerung insgesamt ¹	Personen mit Wohnort Essen und positivem Covid-19 Befund			
		insgesamt	davon mit derzeit aktuellstem Probenergebnis ...		
			positiv = aktuell noch Covid-19 Befund	nach Covid-19 Befund gesundet = RKI entisoliert	nach Covid-19 Befund verstorben
Personen					
insgesamt	588.701	32.427	1.146	30.673	608
davon im ...					
Stadtbezirk I	67.755	4.386	145	4.136	105
Stadtbezirk II	54.593	2.107	104	1.945	58
Stadtbezirk III	98.717	5.593	203	5.314	76
Stadtbezirk IV	82.986	4.474	120	4.280	74
Stadtbezirk V	57.909	4.272	144	4.066	62
Stadtbezirk VI	52.251	3.648	136	3.440	72
Stadtbezirk VII	70.722	4.162	146	3.927	89
Stadtbezirk VIII	51.801	2.004	71	1.890	43
Stadtbezirk IX	51.967	1.781	77	1.675	29
in Prozent der Personen mit positivem Covid-19 Befund insgesamt					
insgesamt		100%	3,5%	94,6%	1,9%
davon im ...					
Stadtbezirk I		100%	3,3%	94,3%	2,4%
Stadtbezirk II		100%	4,9%	92,3%	2,8%
Stadtbezirk III		100%	3,6%	95,0%	1,4%
Stadtbezirk IV		100%	2,7%	95,7%	1,7%
Stadtbezirk V		100%	3,4%	95,2%	1,5%
Stadtbezirk VI		100%	3,7%	94,3%	2,0%
Stadtbezirk VII		100%	3,5%	94,4%	2,1%
Stadtbezirk VIII		100%	3,5%	94,3%	2,1%
Stadtbezirk IX		100%	4,3%	94,0%	1,6%
in Prozent der jeweiligen Gruppe insgesamt					
insgesamt	100%	100%	100%	100%	100%
davon im ...					
Stadtbezirk I	11,5%	13,5%	12,7%	13,5%	17,3%
Stadtbezirk II	9,3%	6,5%	9,1%	6,3%	9,5%
Stadtbezirk III	16,8%	17,2%	17,7%	17,3%	12,5%
Stadtbezirk IV	14,1%	13,8%	10,5%	14,0%	12,2%
Stadtbezirk V	9,8%	13,2%	12,6%	13,3%	10,2%
Stadtbezirk VI	8,9%	11,2%	11,9%	11,2%	11,8%
Stadtbezirk VII	12,0%	12,8%	12,7%	12,8%	14,6%
Stadtbezirk VIII	8,8%	6,2%	6,2%	6,2%	7,1%
Stadtbezirk IX	8,8%	5,5%	6,7%	5,5%	4,8%
je 1.000 der Bevölkerung im Stadtbezirk¹					
insgesamt		55,08	1,95	52,10	1,03
davon im ...					
Stadtbezirk I		64,73	2,14	61,04	1,55
Stadtbezirk II		38,59	1,91	35,63	1,06
Stadtbezirk III		56,66	2,06	53,83	0,77
Stadtbezirk IV		53,91	1,45	51,57	0,89
Stadtbezirk V		73,77	2,49	70,21	1,07
Stadtbezirk VI		69,82	2,60	65,84	1,38
Stadtbezirk VII		58,85	2,06	55,53	1,26
Stadtbezirk VIII		38,69	1,37	36,49	0,83
Stadtbezirk IX		34,27	1,48	32,23	0,56

1) Bevölkerung mit Hauptwohnsitz in Essen am 30.09.2021

2) vorläufige Zahlen

Quellen: Stadt Essen, Einwohnerdatei und Lagezentrum Untere Gesundheitsbehörde

Statistik zum Stand der Covid-19 Situation in der Stadt Essen

Bevölkerung¹ und Personen mit Wohnort Essen und positivem Covid-19 Befund nach Gesundheitszustand, Geschlecht und Alter² - Stand 01.11.2021 15:36 Uhr³

	Bevölkerung insgesamt ¹	Personen mit Wohnort Essen und positivem Covid-19 Befund			
		insgesamt	davon mit derzeit aktuellstem Probenergebnis ...		
			positiv = aktuell noch Covid-19 Befund	nach Covid-19 Befund gesundet = RKI entisoliert	nach Covid-19 Befund verstorben
Personen					
insgesamt	588.701	32.427	1.146	30.673	608
davon ...					
männlich	288.198	15.719	562	14.827	330
weiblich	300.503	16.708	584	15.846	278
davon im Alter ² von ... Jahren					
unter 30	181.870	11.918	504	11.411	3
davon im Alter ² von ... Jahren unter 20	107.765	6.161	343	5.818	-
davon im Alter ² von ... Jahren unter 6	34.711	987	45	942	-
6 bis 9	21.455	1.204	118	1.086	-
10 bis 19	51.599	3.970	180	3.790	-
20 bis 29	74.105	5.757	161	5.593	3
30 bis 49	153.135	10.105	342	9.759	4
davon im Alter ² von ... Jahren					
30 bis 39	83.527	5.489	195	5.292	2
40 bis 49	69.608	4.616	147	4.467	2
50 bis 69	160.184	7.007	229	6.674	104
davon im Alter ² von ... Jahren					
50 bis 59	87.357	4.515	143	4.344	28
60 bis 69	72.827	2.492	86	2.330	76
70 oder mehr	93.512	3.397	71	2.829	497
davon im Alter ² von ... Jahren					
70 bis 79	50.533	1.409	35	1.250	124
80 oder mehr	42.979	1.988	36	1.579	373
davon im Alter ² von ... Jahren					
80 bis 89	36.393	1.452	28	1.157	267
90 oder mehr	6.586	536	8	422	106
davon im Alter ² von ... Jahren					
unter 30	181.870	11.918	504	11.411	3
davon ...					
männlich	92.828	5.927	249	5.677	1
weiblich	89.042	5.991	255	5.734	2
30 bis 49	153.135	10.105	342	9.759	4
davon ...					
männlich	78.017	4.908	161	4.744	3
weiblich	75.118	5.197	181	5.015	1
50 bis 69	160.184	7.007	229	6.674	104
davon ...					
männlich	79.082	3.543	123	3.348	72
weiblich	81.102	3.464	106	3.326	32
70 oder mehr	93.512	3.397	71	2.829	497
davon ...					
männlich	38.271	1.341	29	1.058	254
weiblich	55.241	2.056	42	1.771	243

1) Bevölkerung mit Hauptwohnsitz in Essen am 30.09.2021

2) Alter zum Zeitpunkt des positiven Befunds bzw. bei Verstorbenen zum Sterbezeitpunkt

3) vorläufige Zahlen

Quellen: Stadt Essen, Einwohnerdatei und Lagezentrum Untere Gesundheitsbehörde

Statistik zum Stand der Covid-19 Situation in der Stadt Essen

Bevölkerung¹ und Personen mit Wohnort Essen und positivem Covid-19 Befund nach Gesundheitszustand, Geschlecht und Alter² - Stand 01.11.2021 15:36 Uhr³ in Prozent der Personen mit positivem Covid-19 Befund insgesamt

	Bevölkerung insgesamt ¹	Personen mit Wohnort Essen und positivem Covid-19 Befund			
		insgesamt	davon mit derzeit aktuellstem Probenergebnis ...		
			positiv = aktuell noch Covid-19 Befund	nach Covid-19 Befund gesundet = RKI entisoliert	nach Covid-19 Befund verstorben
in Prozent der Personen mit positivem Covid-19 Befund insgesamt					
insgesamt		100%	3,5%	94,6%	1,9%
davon ...					
männlich		100%	3,6%	94,3%	2,1%
weiblich		100%	3,5%	94,8%	1,7%
davon im Alter ² von ... Jahren					
unter 30		100%	4,2%	95,7%	0,0%
davon im Alter ² von ... Jahren					
unter 20		100%	5,6%	94,4%	-
davon im Alter ² von ... Jahren					
unter 6		100%	4,6%	95,4%	-
6 bis 9		100%	9,8%	90,2%	-
10 bis 19		100%	4,5%	95,5%	-
20 bis 29		100%	2,8%	97,2%	0,1%
30 bis 49		100%	3,4%	96,6%	0,0%
davon im Alter ² von ... Jahren					
30 bis 39		100%	3,6%	96,4%	0,0%
40 bis 49		100%	3,2%	96,8%	0,0%
50 bis 69		100%	3,3%	95,2%	1,5%
davon im Alter ² von ... Jahren					
50 bis 59		100%	3,2%	96,2%	0,6%
60 bis 69		100%	3,5%	93,5%	3,0%
70 oder mehr		100%	2,1%	83,3%	14,6%
davon im Alter ² von ... Jahren					
70 bis 79		100%	2,5%	88,7%	8,8%
80 oder mehr		100%	1,8%	79,4%	18,8%
davon im Alter ² von ... Jahren					
80 bis 89		100%	1,9%	79,7%	18,4%
90 oder mehr		100%	1,5%	78,7%	19,8%
davon im Alter ² von ... Jahren					
unter 30		100%	4,2%	95,7%	0,0%
davon ...					
männlich		100%	4,2%	95,8%	0,0%
weiblich		100%	4,3%	95,7%	0,0%
30 bis 49		100%	3,4%	96,6%	0,0%
davon ...					
männlich		100%	3,3%	96,7%	0,1%
weiblich		100%	3,5%	96,5%	0,0%
50 bis 69		100%	3,3%	95,2%	1,5%
davon ...					
männlich		100%	3,5%	94,5%	2,0%
weiblich		100%	3,1%	96,0%	0,9%
70 oder mehr		100%	2,1%	83,3%	14,6%
davon ...					
männlich		100%	2,2%	78,9%	18,9%
weiblich		100%	2,0%	86,1%	11,8%

1) Bevölkerung mit Hauptwohnsitz in Essen am 30.09.2021

2) Alter zum Zeitpunkt des positiven Befunds bzw. bei Verstorbenen zum Sterbezeitpunkt

3) vorläufige Zahlen

Quellen: Stadt Essen, Einwohnerdatei und Lagezentrum Untere Gesundheitsbehörde

Statistik zum Stand der Covid-19 Situation in der Stadt Essen

Bevölkerung¹ und Personen mit Wohnort Essen und positivem Covid-19 Befund nach Gesundheitszustand, Geschlecht und Alter² - Stand 01.11.2021 15:36 Uhr³ in Prozent der jeweiligen Gruppe insgesamt

	Bevölkerung insgesamt ¹	Personen mit Wohnort Essen und positivem Covid-19 Befund			
		insgesamt	davon mit derzeit aktuellstem Probenergebnis ...		
			positiv = aktuell noch Covid-19 Befund	nach Covid-19 Befund gesundet = RKI entisoliert	nach Covid-19 Befund verstorben
in Prozent der jeweiligen Gruppe insgesamt					
insgesamt	100%	100%	100%	100%	100%
davon ...					
männlich	49,0%	48,5%	49,0%	48,3%	54,3%
weiblich	51,0%	51,5%	51,0%	51,7%	45,7%
davon im Alter ² von ... Jahren					
unter 30	30,9%	36,8%	44,0%	37,2%	0,5%
davon im Alter ² von ... Jahren					
unter 20	18,3%	19,0%	29,9%	19,0%	-
davon im Alter ² von ... Jahren					
unter 6	5,9%	3,0%	3,9%	3,1%	-
6 bis 9	3,6%	3,7%	10,3%	3,5%	-
10 bis 19	8,8%	12,2%	15,7%	12,4%	-
20 bis 29	12,6%	17,8%	14,0%	18,2%	0,5%
30 bis 49	26,0%	31,2%	29,8%	31,8%	0,7%
davon im Alter ² von ... Jahren					
30 bis 39	14,2%	16,9%	17,0%	17,3%	0,3%
40 bis 49	11,8%	14,2%	12,8%	14,6%	0,3%
50 bis 69	27,2%	21,6%	20,0%	21,8%	17,1%
davon im Alter ² von ... Jahren					
50 bis 59	14,8%	13,9%	12,5%	14,2%	4,6%
60 bis 69	12,4%	7,7%	7,5%	7,6%	12,5%
70 oder mehr	15,9%	10,5%	6,2%	9,2%	81,7%
davon im Alter ² von ... Jahren					
70 bis 79	8,6%	4,3%	3,1%	4,1%	20,4%
80 oder mehr	7,3%	6,1%	3,1%	5,1%	61,3%
davon im Alter ² von ... Jahren					
80 bis 89	6,2%	4,5%	2,4%	3,8%	43,9%
90 oder mehr	1,1%	1,7%	0,7%	1,4%	17,4%
davon im Alter ² von ... Jahren					
unter 30	30,9%	36,8%	44,0%	37,2%	0,5%
davon ...					
männlich	15,8%	18,3%	21,7%	18,5%	0,2%
weiblich	15,1%	18,5%	22,3%	18,7%	0,3%
30 bis 49	26,0%	31,2%	29,8%	31,8%	0,7%
davon ...					
männlich	13,3%	15,1%	14,0%	15,5%	0,5%
weiblich	12,8%	16,0%	15,8%	16,3%	0,2%
50 bis 69	27,2%	21,6%	20,0%	21,8%	17,1%
davon ...					
männlich	13,4%	10,9%	10,7%	10,9%	11,8%
weiblich	13,8%	10,7%	9,2%	10,8%	5,3%
70 oder mehr	15,9%	10,5%	6,2%	9,2%	81,7%
davon ...					
männlich	6,5%	4,1%	2,5%	3,4%	41,8%
weiblich	9,4%	6,3%	3,7%	5,8%	40,0%

1) Bevölkerung mit Hauptwohnsitz in Essen am 30.09.2021

2) Alter zum Zeitpunkt des positiven Befunds bzw. bei Verstorbenen zum Sterbezeitpunkt

3) vorläufige Zahlen

Quellen: Stadt Essen, Einwohnerdatei und Lagezentrum Untere Gesundheitsbehörde

Statistik zum Stand der Covid-19 Situation in der Stadt Essen

Bevölkerung¹ und Personen mit Wohnort Essen und positivem Covid-19 Befund nach Gesundheitszustand, Geschlecht und Alter² - Stand 01.11.2021 15:36 Uhr³ je 1.000 der Bevölkerung

	Bevölkerung insgesamt ¹	Personen mit Wohnort Essen und positivem Covid-19 Befund			
		insgesamt	davon mit derzeit aktuellstem Probenergebnis ...		
			positiv = aktuell noch Covid-19 Befund	nach Covid-19 Befund gesundet = RKI entisoliert	nach Covid-19 Befund verstorben
je 1.000 der jeweiligen Bevölkerung ¹					
insgesamt		55,08	1,95	52,10	1,03
davon ...					
männlich		54,54	1,95	51,45	1,15
weiblich		55,60	1,94	52,73	0,93
davon im Alter ² von ... Jahren					
unter 30		65,53	2,77	62,74	0,02
davon im Alter ² von ... Jahren					
unter 20		57,17	3,18	53,99	-
davon im Alter ² von ... Jahren					
unter 6		28,43	1,30	27,14	-
6 bis 9		56,12	5,50	50,62	-
10 bis 19		76,94	3,49	73,45	-
20 bis 29		77,69	2,17	75,47	0,04
30 bis 49		65,99	2,23	63,73	0,03
davon im Alter ² von ... Jahren					
30 bis 39		65,72	2,33	63,36	0,02
40 bis 49		66,31	2,11	64,17	0,03
50 bis 69		43,74	1,43	41,66	0,65
davon im Alter ² von ... Jahren					
50 bis 59		51,68	1,64	49,73	0,32
60 bis 69		34,22	1,18	31,99	1,04
70 oder mehr		36,33	0,76	30,25	5,31
davon im Alter ² von ... Jahren					
70 bis 79		27,88	0,69	24,74	2,45
80 oder mehr		46,26	0,84	36,74	8,68
davon im Alter ² von ... Jahren					
80 bis 89		39,90	0,77	31,79	7,34
90 oder mehr		81,38	1,21	64,08	16,09
davon im Alter ² von ... Jahren					
unter 30		65,53	2,77	62,74	0,02
davon ...					
männlich		63,85	2,68	61,16	0,01
weiblich		67,28	2,86	64,40	0,02
30 bis 49		65,99	2,23	63,73	0,03
davon ...					
männlich		62,91	2,06	60,81	0,04
weiblich		69,18	2,41	66,76	0,01
50 bis 69		43,74	1,43	41,66	0,65
davon ...					
männlich		44,80	1,56	42,34	0,91
weiblich		42,71	1,31	41,01	0,39
70 oder mehr		36,33	0,76	30,25	5,31
davon ...					
männlich		35,04	0,76	27,64	6,64
weiblich		37,22	0,76	32,06	4,40

1) Bevölkerung mit Hauptwohnsitz in Essen am 30.09.2021

2) Alter zum Zeitpunkt des positiven Befunds bzw. bei Verstorbenen zum Sterbezeitpunkt

3) vorläufige Zahlen

Quellen: Stadt Essen, Einwohnerdatei und Lagezentrum Untere Gesundheitsbehörde

Statistik zum Stand der Covid-19 Situation in der Stadt Essen

Bevölkerung am Ort der Hauptwohnung nach Alter in den Stadtbezirken am 30.09.2021

	Bevölkerung am Ort der Hauptwohnung									
	ins-gesamt	davon im Stadtbezirk ...								
		I	II	III	IV	V	VI	VII	VIII	IX
	Personen									
insgesamt	588.701	67.755	54.593	98.717	82.986	57.909	52.251	70.722	51.801	51.967
davon im ...										
unter 30	181.870	24.379	14.461	32.641	24.236	20.328	17.745	22.396	12.675	13.009
davon im Alter von ... Jahren										
unter 20	107.765	12.302	7.785	17.377	14.655	12.621	11.560	14.185	8.646	8.634
davon im Alter von ... Jahren										
unter 6	34.711	4.203	2.755	5.828	4.616	3.918	3.557	4.494	2.685	2.655
6 bis 9	21.455	2.450	1.557	3.361	2.892	2.485	2.355	2.886	1.753	1.716
10 bis 19	51.599	5.649	3.473	8.188	7.147	6.218	5.648	6.805	4.208	4.263
20 bis 29	74.105	12.077	6.676	15.264	9.581	7.707	6.185	8.211	4.029	4.375
30 bis 49	153.135	20.149	15.567	27.749	20.098	15.107	13.181	17.420	11.887	11.977
davon im Alter von ... Jahren										
30 bis 39	83.527	11.935	8.950	16.123	10.808	7.970	6.723	9.356	5.843	5.819
40 bis 49	69.608	8.214	6.617	11.626	9.290	7.137	6.458	8.064	6.044	6.158
50 bis 69	160.184	15.113	14.523	24.779	24.563	15.254	14.430	19.444	16.241	15.837
davon im Alter von ... Jahren										
50 bis 59	87.357	8.424	8.012	13.888	13.055	8.355	7.941	10.420	8.489	8.773
60 bis 69	72.827	6.689	6.511	10.891	11.508	6.899	6.489	9.024	7.752	7.064
70 oder mehr	93.512	8.114	10.042	13.548	14.089	7.220	6.895	11.462	10.998	11.144
davon im Alter von ... Jahren										
70 bis 79	50.533	4.353	5.091	7.186	7.731	4.134	3.932	6.064	5.945	6.097
80 oder mehr	42.979	3.761	4.951	6.362	6.358	3.086	2.963	5.398	5.053	5.047
davon im Alter von ... Jahren										
80 bis 89	36.393	3.164	4.045	5.364	5.518	2.664	2.531	4.578	4.276	4.253
90 oder mehr	6.586	597	906	998	840	422	432	820	777	794
	in Prozent der Bevölkerung in der Stadt bzw. im jeweiligen Stadtbezirk									
insgesamt	100%	100%	100%	100%	100%	100%	100%	100%	100%	100%
davon im ...										
unter 30	30,9%	36,0%	26,5%	33,1%	29,2%	35,1%	34,0%	31,7%	24,5%	25,0%
davon im Alter von ... Jahren										
unter 20	18,3%	18,2%	14,3%	17,6%	17,7%	21,8%	22,1%	20,1%	16,7%	16,6%
davon im Alter von ... Jahren										
unter 6	5,9%	6,2%	5,0%	5,9%	5,6%	6,8%	6,8%	6,4%	5,2%	5,1%
6 bis 9	3,6%	3,6%	2,9%	3,4%	3,5%	4,3%	4,5%	4,1%	3,4%	3,3%
10 bis 19	8,8%	8,3%	6,4%	8,3%	8,6%	10,7%	10,8%	9,6%	8,1%	8,2%
20 bis 29	12,6%	17,8%	12,2%	15,5%	11,5%	13,3%	11,8%	11,6%	7,8%	8,4%
30 bis 49	26,0%	29,7%	28,5%	28,1%	24,2%	26,1%	25,2%	24,6%	22,9%	23,0%
davon im Alter von ... Jahren										
30 bis 39	14,2%	17,6%	16,4%	16,3%	13,0%	13,8%	12,9%	13,2%	11,3%	11,2%
40 bis 49	11,8%	12,1%	12,1%	11,8%	11,2%	12,3%	12,4%	11,4%	11,7%	11,8%
50 bis 69	27,2%	22,3%	26,6%	25,1%	29,6%	26,3%	27,6%	27,5%	31,4%	30,5%
davon im Alter von ... Jahren										
50 bis 59	14,8%	12,4%	14,7%	14,1%	15,7%	14,4%	15,2%	14,7%	16,4%	16,9%
60 bis 69	12,4%	9,9%	11,9%	11,0%	13,9%	11,9%	12,4%	12,8%	15,0%	13,6%
70 oder mehr	15,9%	12,0%	18,4%	13,7%	17,0%	12,5%	13,2%	16,2%	21,2%	21,4%
davon im Alter von ... Jahren										
70 bis 79	8,6%	6,4%	9,3%	7,3%	9,3%	7,1%	7,5%	8,6%	11,5%	11,7%
80 oder mehr	7,3%	5,6%	9,1%	6,4%	7,7%	5,3%	5,7%	7,6%	9,8%	9,7%
davon im Alter von ... Jahren										
80 bis 89	6,2%	4,7%	7,4%	5,4%	6,6%	4,6%	4,8%	6,5%	8,3%	8,2%
90 oder mehr	1,1%	0,9%	1,7%	1,0%	1,0%	0,7%	0,8%	1,2%	1,5%	1,5%
	in Prozent der jeweiligen Altersgruppe									
insgesamt	100%	11,5%	9,3%	16,8%	14,1%	9,8%	8,9%	12,0%	8,8%	8,8%
davon im ...										
unter 30	100%	13,4%	8,0%	17,9%	13,3%	11,2%	9,8%	12,3%	7,0%	7,2%
davon im Alter von ... Jahren										
unter 20	100%	11,4%	7,2%	16,1%	13,6%	11,7%	10,7%	13,2%	8,0%	8,0%
davon im Alter von ... Jahren										
unter 6	100%	12,1%	7,9%	16,8%	13,3%	11,3%	10,2%	12,9%	7,7%	7,6%
6 bis 9	100%	11,4%	7,3%	15,7%	13,5%	11,6%	11,0%	13,5%	8,2%	8,0%
10 bis 19	100%	10,9%	6,7%	15,9%	13,9%	12,1%	10,9%	13,2%	8,2%	8,3%
20 bis 29	100%	16,3%	9,0%	20,6%	12,9%	10,4%	8,3%	11,1%	5,4%	5,9%
30 bis 49	100%	13,2%	10,2%	18,1%	13,1%	9,9%	8,6%	11,4%	7,8%	7,8%
davon im Alter von ... Jahren										
30 bis 39	100%	14,3%	10,7%	19,3%	12,9%	9,5%	8,0%	11,2%	7,0%	7,0%
40 bis 49	100%	11,8%	9,5%	16,7%	13,3%	10,3%	9,3%	11,6%	8,7%	8,8%
50 bis 69	100%	9,4%	9,1%	15,5%	15,3%	9,5%	9,0%	12,1%	10,1%	9,9%
davon im Alter von ... Jahren										
50 bis 59	100%	9,6%	9,2%	15,9%	14,9%	9,6%	9,1%	11,9%	9,7%	10,0%
60 bis 69	100%	9,2%	8,9%	15,0%	15,8%	9,5%	8,9%	12,4%	10,6%	9,7%
70 oder mehr	100%	8,7%	10,7%	14,5%	15,1%	7,7%	7,4%	12,3%	11,8%	11,9%
davon im Alter von ... Jahren										
70 bis 79	100%	8,6%	10,1%	14,2%	15,3%	8,2%	7,8%	12,0%	11,8%	12,1%
80 oder mehr	100%	8,8%	11,5%	14,8%	14,8%	7,2%	6,9%	12,6%	11,8%	11,7%
davon im Alter von ... Jahren										
80 bis 89	100%	8,7%	11,1%	14,7%	15,2%	7,3%	7,0%	12,6%	11,7%	11,7%
90 oder mehr	100%	9,1%	13,8%	15,2%	12,8%	6,4%	6,6%	12,5%	11,8%	12,1%

Quelle: Stadt Essen, Einwohnerdatei