

**Statistik
zum Stand der
Covid 19 Situation
in der Stadt Essen
Stand 01.09.2020
20:38 Uhr**

Personen mit Wohnort Essen und Covid 19 Befund nach Probeergebnis und Gesundheitszustand je Monat¹ seit dem 27.02.2020²

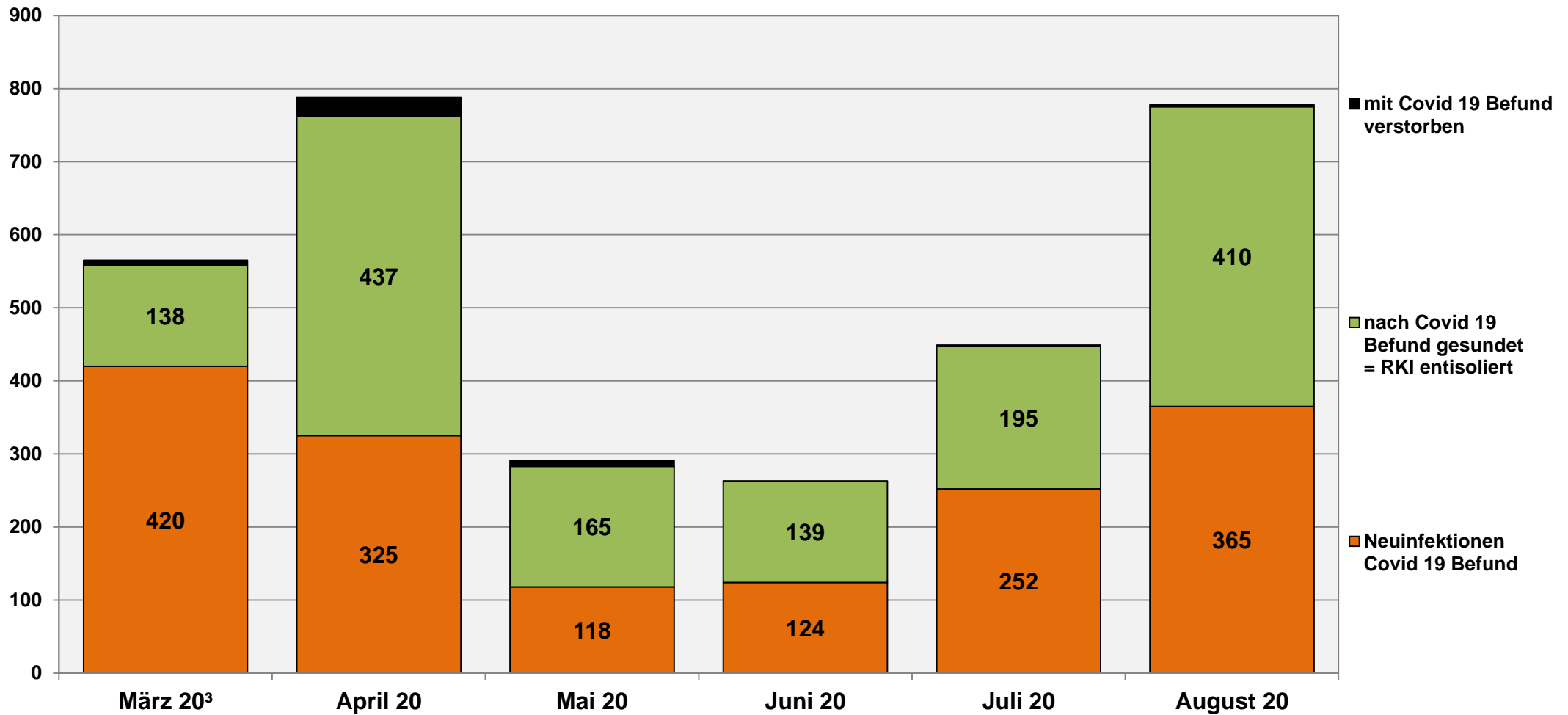

1) Datum des jeweiligen Probeergebnisses bzw. Sterbedatum

2) vorläufige Ergebnisse

3) erster positiver Covid 19 Befund am 29.02.2020

Quelle: Stadt Essen, Lagezentrum untere Gesundheitsbehörde

Personen mit Wohnort Essen und Covid 19 Befund nach Probeergebnis und Gesundheitszustand je Tag¹ seit dem 27.02.2020²

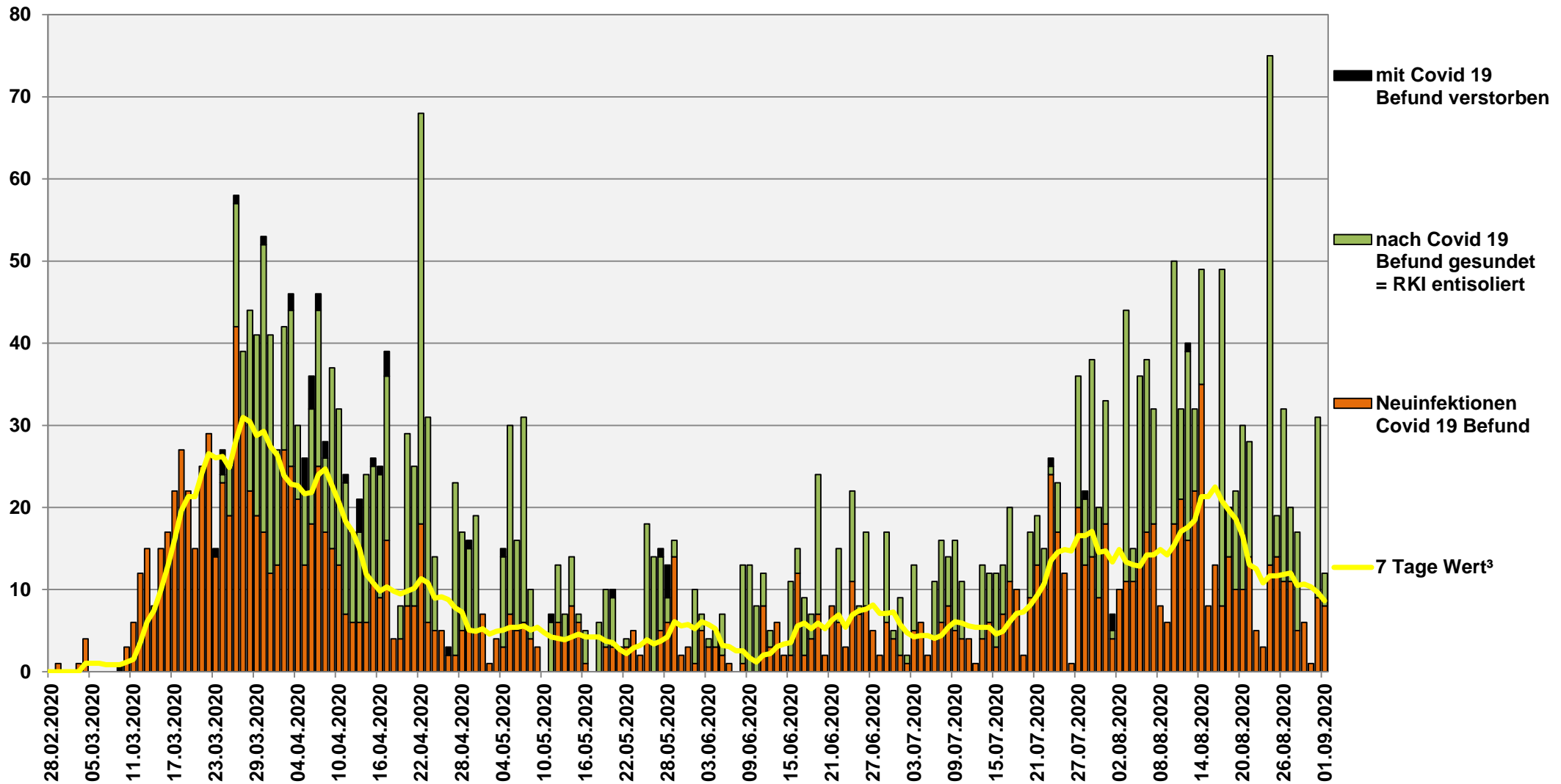

1) Datum des jeweiligen Probeergebnisses bzw. Sterbedatum

2) vorläufige Ergebnisse

3) Neuinfektionen je 100.000 Einwohner/-innen am Ort der Hauptwohnung zum 30.06.2020 in den letzten 7 Tagen

Quellen: Stadt Essen, Einwohnerdatei und Lagezentrum untere Gesundheitsbehörde

Personen mit Wohnort Essen und Covid 19 Befund nach Gesundheitszustand und Datum^{1,2}

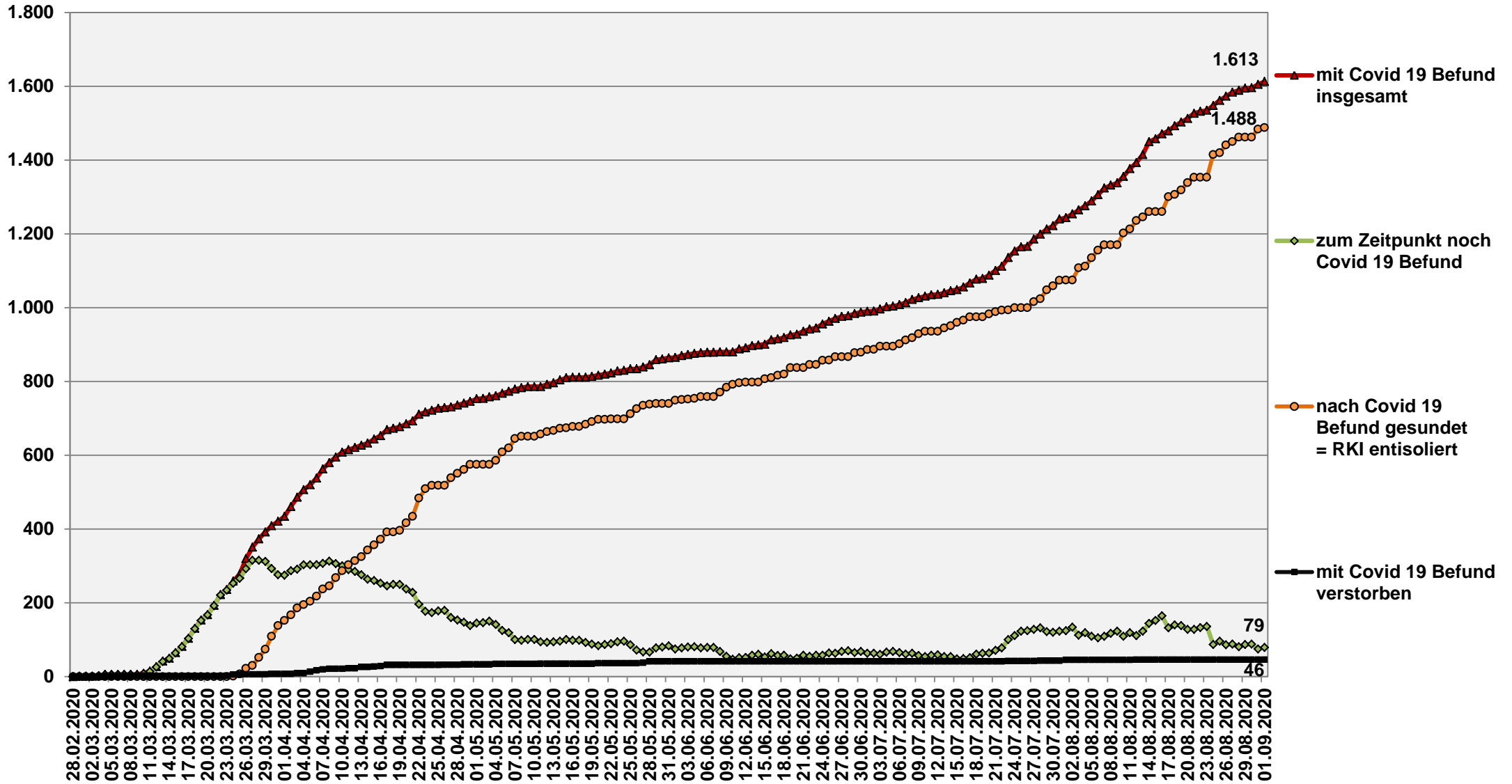

1) Datum des jeweiligen Probeergebnisses bzw. Sterbedatum

2) vorläufige Ergebnisse

Quelle: Stadt Essen, Lagezentrum untere Gesundheitsbehörde



Personen mit Wohnort Essen und Covid 19 Befund nach Gesundheitszustand¹ am 01.09.2020²

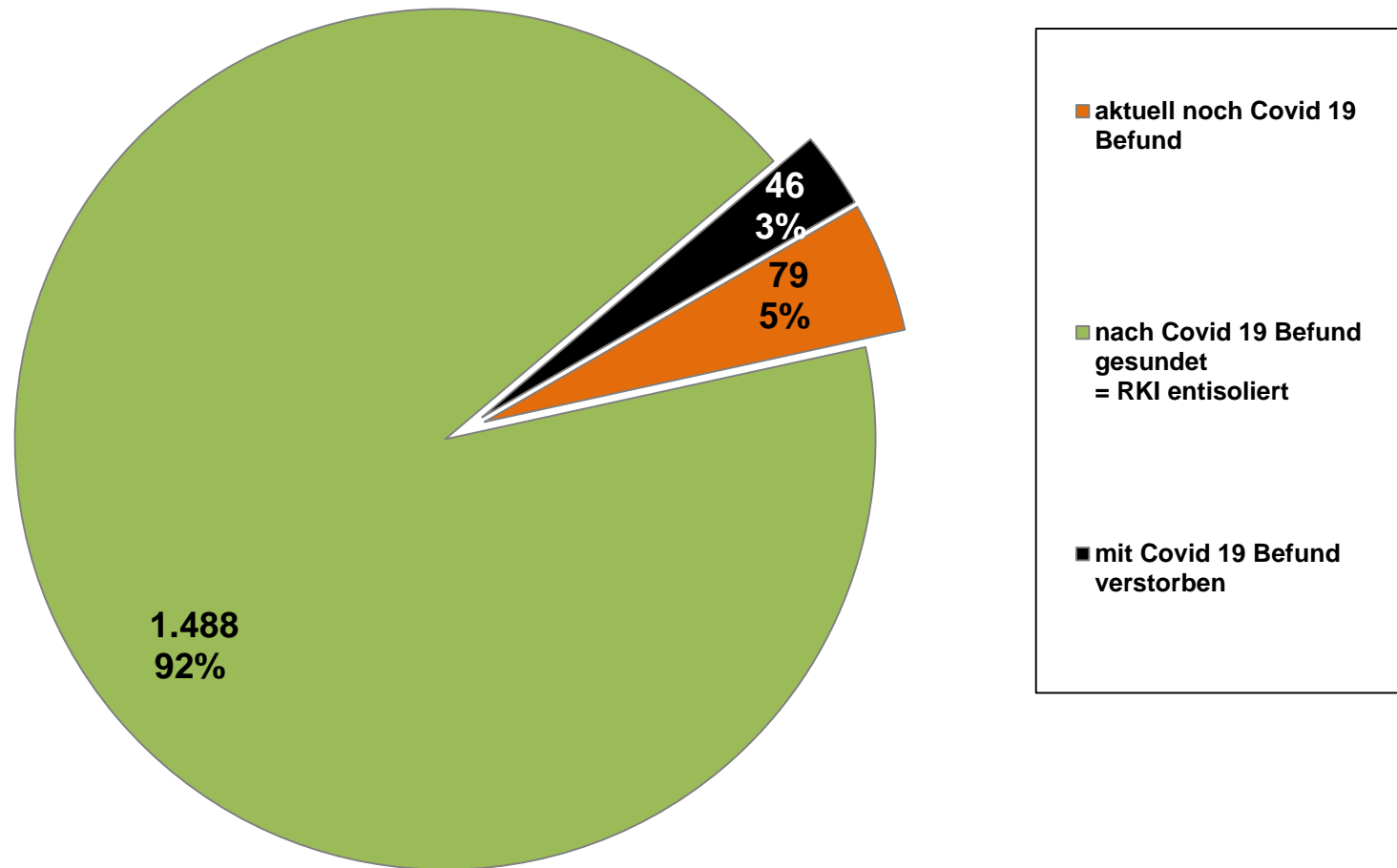

1) letztes Probeergebnis

2) vorläufige Ergebnisse

Quelle: Stadt Essen, Lagezentrum untere Gesundheitsbehörde

Personen mit Wohnort Essen und Covid 19 Befund¹ nach Geschlecht am 01.09.2020²

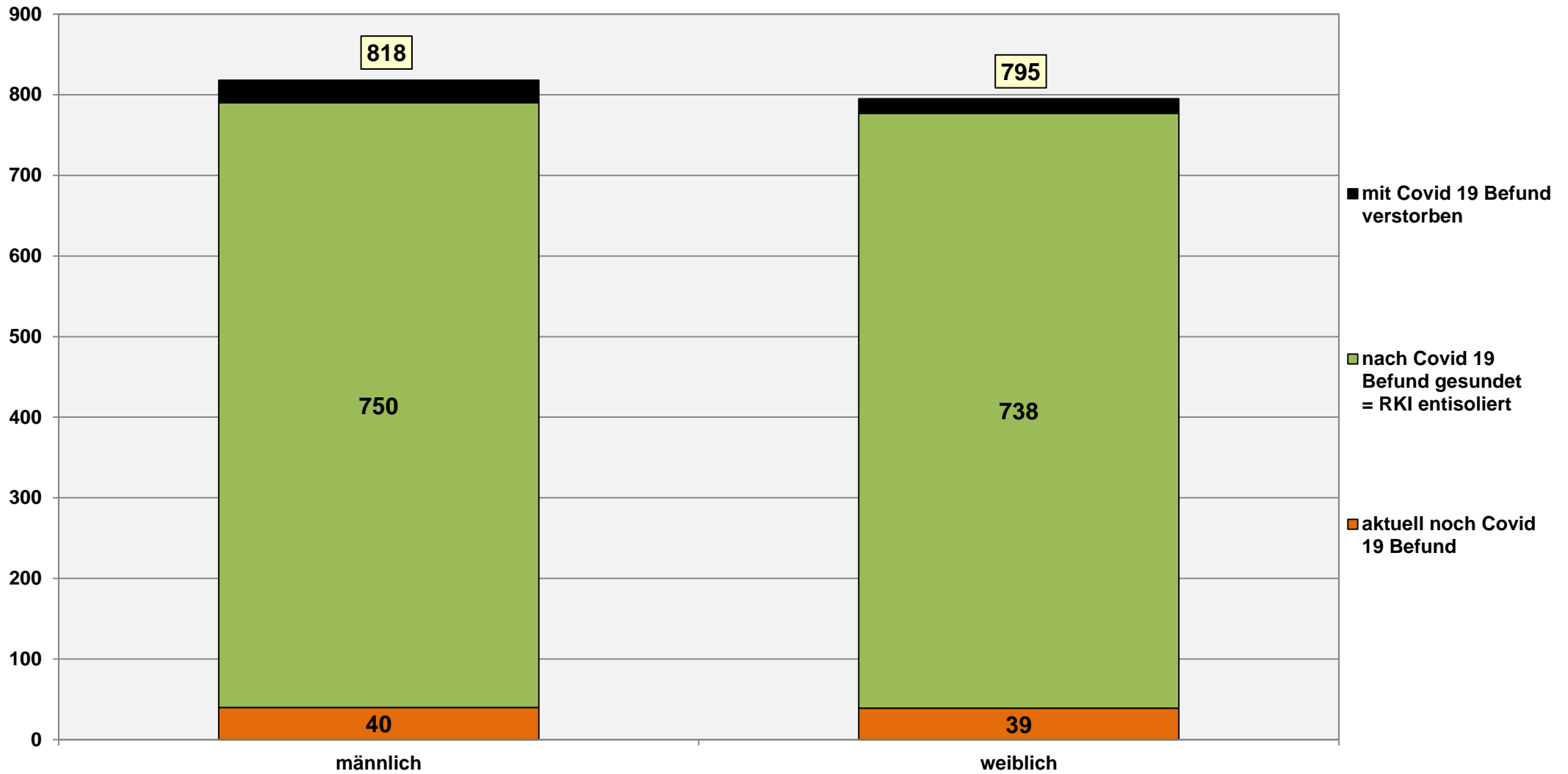

1) letztes Probeergebnis

2) vorläufige Ergebnisse

Quelle: Stadt Essen, Lagezentrum untere Gesundheitsbehörde



Personen mit Wohnort Essen und Covid 19 Befund¹ nach Altersgruppen am 01.09.2020²

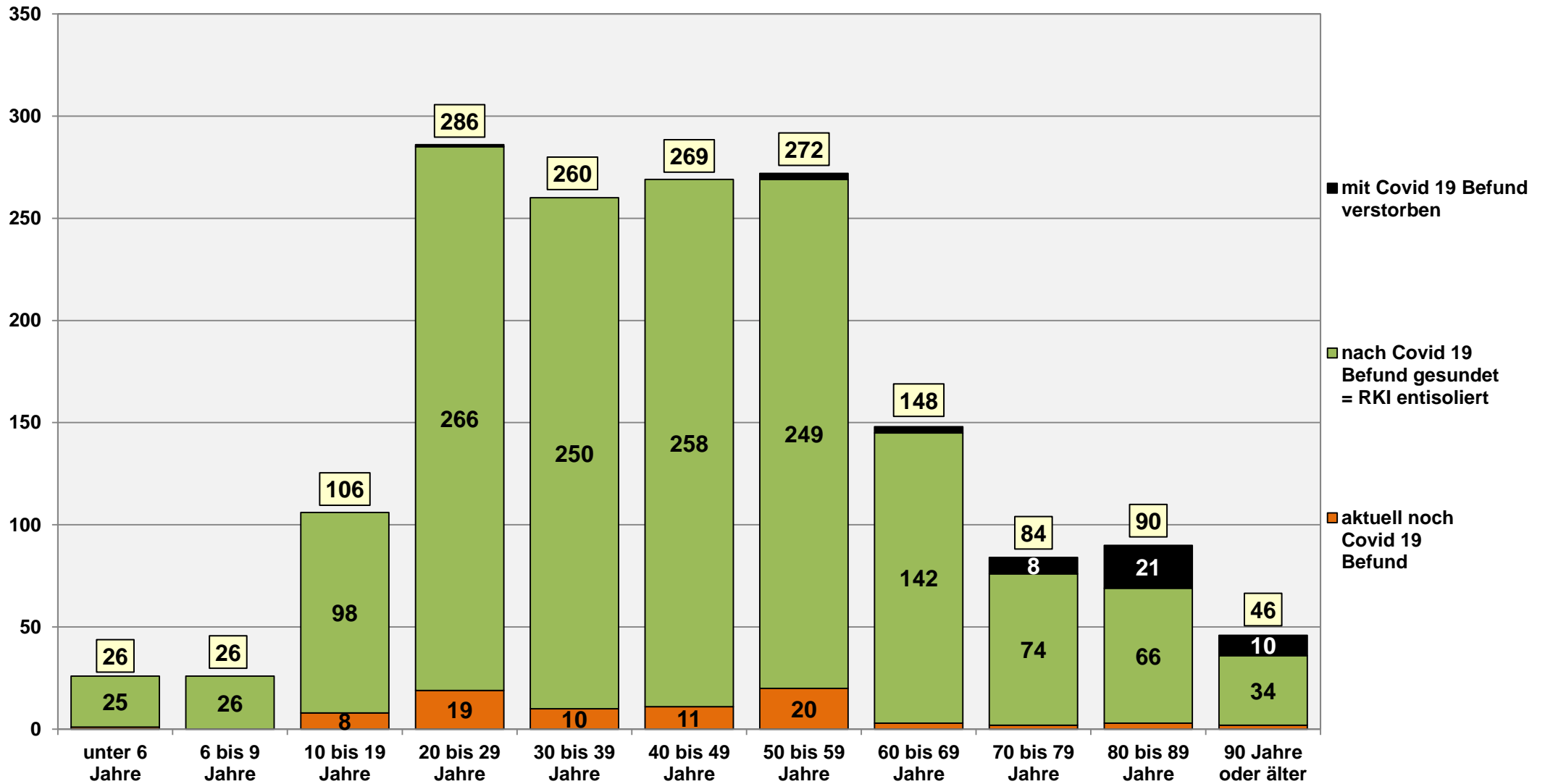

1) letztes Probeergebnis

2) vorläufige Ergebnisse

Quelle: Stadt Essen, Lagezentrum untere Gesundheitsbehörde



Bevölkerung¹, Personen mit Wohnort Essen und Covid 19 Befund insgesamt bzw. aktuell² nach Geschlecht und Alter am 01.09.2020³ - jeweilige Anteile an gesamtstädtischen Werten

■ Anteil an Bevölkerung in der Stadt Essen
 ■ Anteil an Personen mit Covid 19 Befund insgesamt in der Stadt Essen
 ■ Anteil an Personen mit aktuellem Covid 19 Befund in der Stadt Essen

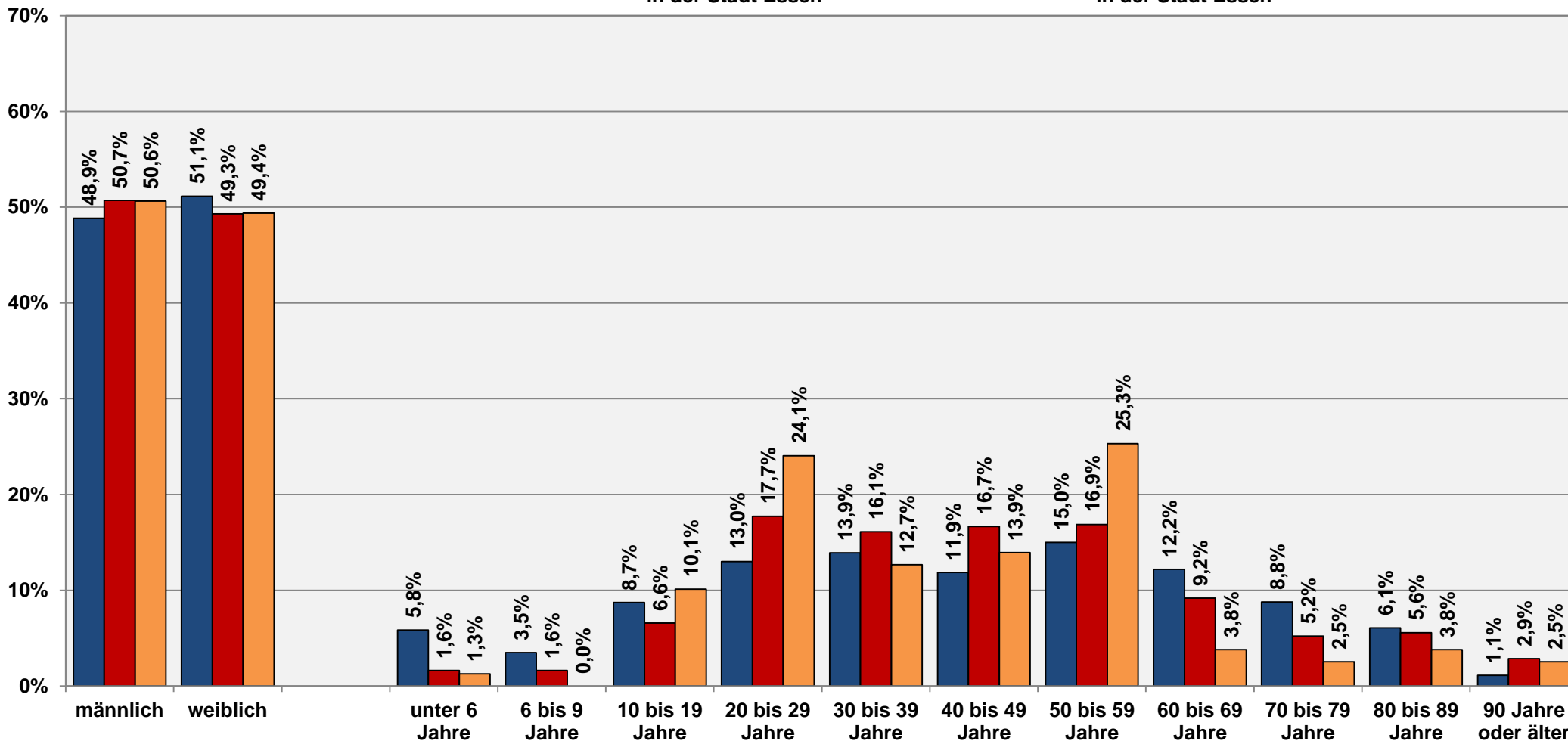

1) Bevölkerung am Ort der Hauptwohnung am 30.06.2020

2) letztes Probeergebnis

3) vorläufige Ergebnisse

Quellen: Stadt Essen, Einwohnerdatei Lagezentrum untere Gesundheitsbehörde, Einwohnerdatei



Personen mit Wohnort Essen und Covid 19 Befund insgesamt bzw. aktuell¹ nach Geschlecht und Alter am 01.09.2020² - je 1.000 der Bevölkerung³

■ Personen mit Covid 19 Befund insgesamt je 1.000 der Bevölkerung

■ Personen mit aktuellem Covid 19 Befund je 1.000 der Bevölkerung

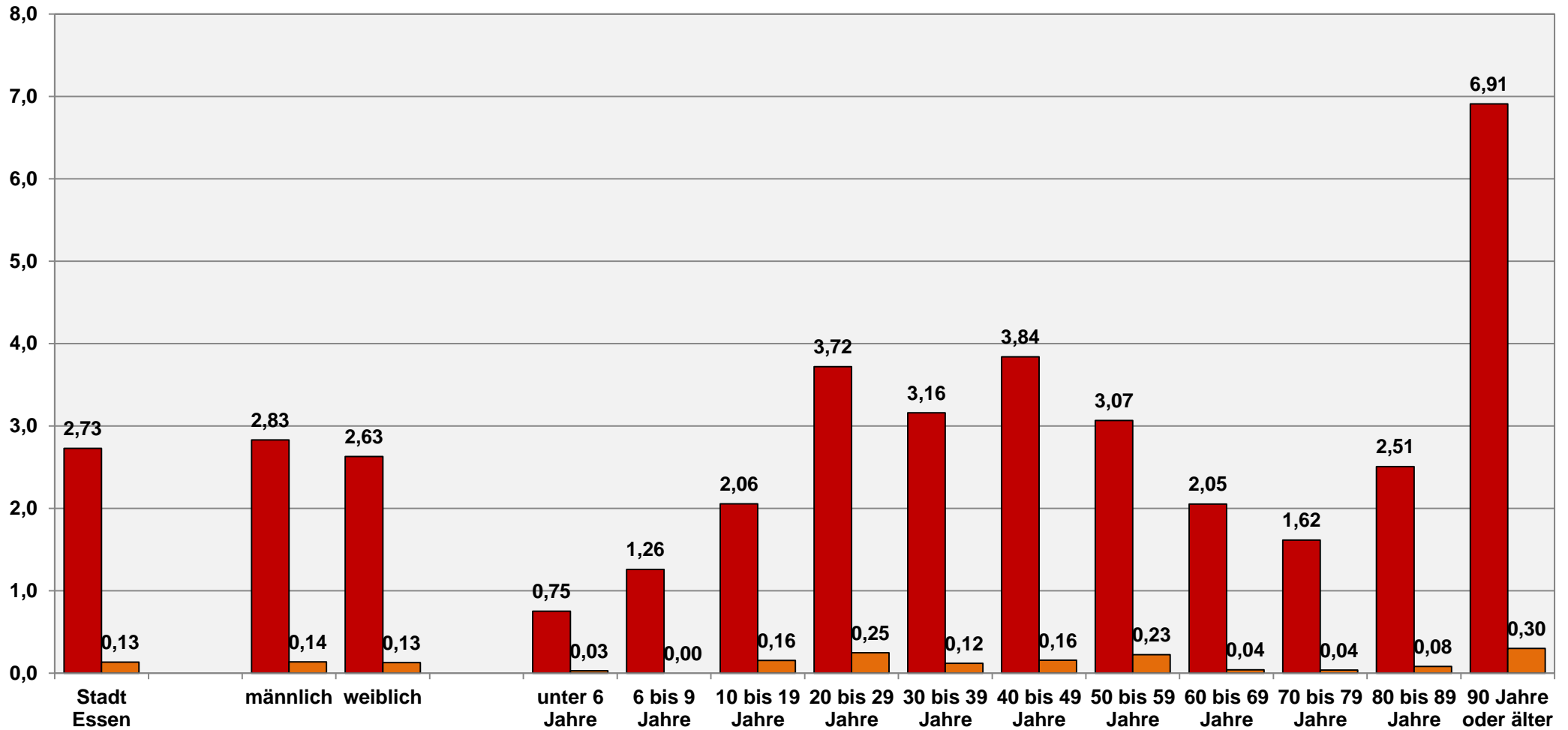

1) letztes Probeergebnis

2) vorläufige Ergebnisse

3) Bevölkerung am Ort der Hauptwohnung am 30.06.2020

Quellen: Stadt Essen, Einwohnerdatei und Lagezentrum untere Gesundheitsbehörde, Einwohnerdatei

Personen mit Wohnort Essen und Covid 19 Befund nach Gesundheitszustand¹ in den Stadtbezirken am 01.09.2020²

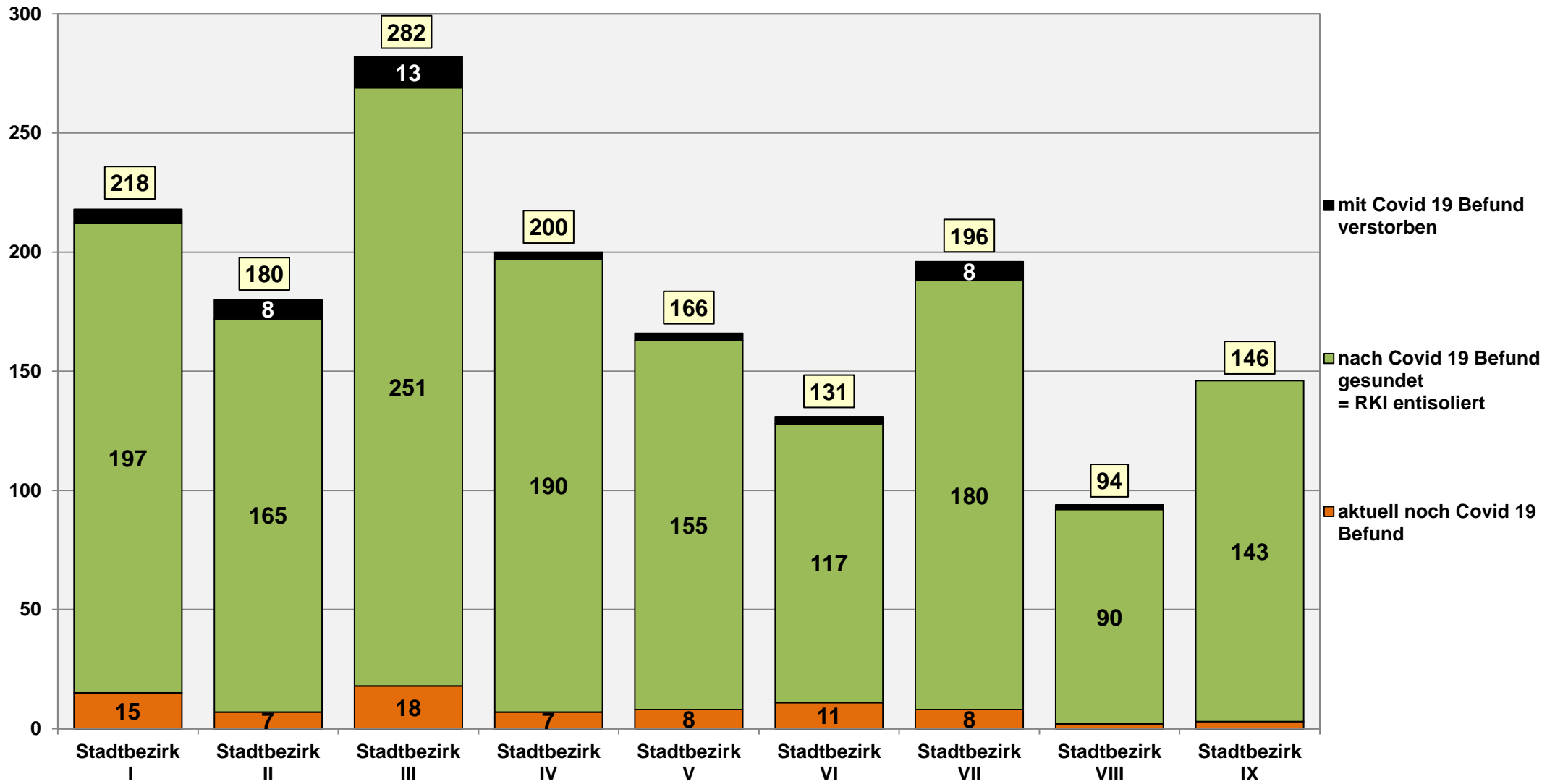

1) letztes Probeergebnis

2) vorläufige Ergebnisse

Quelle: Stadt Essen, Lagezentrum untere Gesundheitsbehörde



Statistik zum Stand der Covid 19 Situation in der Stadt Essen

**Personen mit Wohnort Essen nach Probeergebnis und Gesundheitszustand je Tag
und Monat - Stand 01.09.2020 20:38 Uhr¹**

| Datum ² | Personen mit Covid 19 Befund | | | | 7 Tage Wert ³ |
|--|------------------------------|--|---|--|--------------------------|
| | ins- gesamt | davon ... | | | |
| | | positiv = Neuinfektion Covid 19 Befund | nach Covid 19 Befund gesundet = RKI entisoliert | nach Covid 19 Befund verstorben | |
| Registrierungen von Personen mit Wohnsitz Essen je Tag | | | | | |
| insgesamt März | 565 | 420 | 138 | 7 | - |
| davon am ... | | | | | |
| 01.03.2020 | - | - | - | - | - |
| 02.03.2020 | - | - | - | - | - |
| 03.03.2020 | 1 | 1 | - | - | - |
| 04.03.2020 | 4 | 4 | - | - | 1,0 |
| 05.03.2020 | - | - | - | - | 1,0 |
| 06.03.2020 | - | - | - | - | 1,0 |
| 07.03.2020 | - | - | - | - | 0,8 |
| 08.03.2020 | - | - | - | - | 0,8 |
| 09.03.2020 | 1 | - | - | 1 | 0,8 |
| 10.03.2020 | 3 | 3 | - | - | 1,2 |
| 11.03.2020 | 6 | 6 | - | - | 1,5 |
| 12.03.2020 | 12 | 12 | - | - | 3,6 |
| 13.03.2020 | 15 | 15 | - | - | 6,1 |
| 14.03.2020 | 8 | 8 | - | - | 7,4 |
| 15.03.2020 | 15 | 15 | - | - | 10,0 |
| 16.03.2020 | 17 | 17 | - | - | 12,9 |
| 17.03.2020 | 22 | 22 | - | - | 16,1 |
| 18.03.2020 | 27 | 27 | - | - | 19,6 |
| 19.03.2020 | 22 | 22 | - | - | 21,3 |
| 20.03.2020 | 15 | 15 | - | - | 21,3 |
| 21.03.2020 | 25 | 25 | - | - | 24,2 |
| 22.03.2020 | 29 | 29 | - | - | 26,6 |
| 23.03.2020 | 15 | 14 | - | 1 | 26,1 |
| 24.03.2020 | 27 | 23 | 1 | 3 | 26,2 |
| 25.03.2020 | 25 | 19 | 6 | - | 24,9 |
| 26.03.2020 | 58 | 42 | 15 | 1 | 28,2 |
| 27.03.2020 | 39 | 31 | 8 | - | 31,0 |
| 28.03.2020 | 44 | 22 | 22 | - | 30,4 |
| 29.03.2020 | 41 | 19 | 22 | - | 28,8 |
| 30.03.2020 | 53 | 17 | 35 | 1 | 29,3 |
| 31.03.2020 | 41 | 12 | 29 | - | 27,4 |

1) vorläufige Zahlen

2) Datum des jeweiligen Probeergebnisses bzw. Sterbedatum

3) Neuinfektionen je 100.000 Einwohner/-innen am Ort der Hauptwohnung zum 30.06.2020 in den letzten 7 Tagen

Quelle: Stadt Essen, Lagezentrum untere Gesundheitsbehörde

Statistik zum Stand der Covid 19 Situation in der Stadt Essen

Personen mit Wohnort Essen nach Probeergebnis und Gesundheitszustand je Tag und Monat - Stand 01.09.2020 20:38 Uhr¹

| Datum ² | Personen mit Covid 19 Befund | | | | 7 Tage Wert ³ |
|--|------------------------------|--|---|--|--------------------------|
| | ins- gesamt | davon ... | | | |
| | | positiv = Neuinfektion Covid 19 Befund | nach Covid 19 Befund gesundet = RKI entisoliert | nach Covid 19 Befund verstorben | |
| Registrierungen von Personen mit Wohnsitz Essen je Tag | | | | | |
| insgesamt April | 788 | 325 | 437 | 26 | - |
| davon am ... | | | | | |
| 01.04.2020 | 27 | 13 | 14 | - | 26,4 |
| 02.04.2020 | 42 | 27 | 15 | - | 23,9 |
| 03.04.2020 | 46 | 25 | 19 | 2 | 22,8 |
| 04.04.2020 | 30 | 21 | 9 | - | 22,7 |
| 05.04.2020 | 26 | 13 | 9 | 4 | 21,7 |
| 06.04.2020 | 36 | 18 | 14 | 4 | 21,8 |
| 07.04.2020 | 46 | 25 | 19 | 2 | 24,0 |
| 08.04.2020 | 28 | 17 | 9 | 2 | 24,7 |
| 09.04.2020 | 37 | 15 | 22 | - | 22,7 |
| 10.04.2020 | 32 | 13 | 19 | - | 20,6 |
| 11.04.2020 | 24 | 7 | 16 | 1 | 18,3 |
| 12.04.2020 | 17 | 6 | 11 | - | 17,1 |
| 13.04.2020 | 21 | 6 | 11 | 4 | 15,1 |
| 14.04.2020 | 24 | 6 | 18 | - | 11,8 |
| 15.04.2020 | 26 | 11 | 14 | 1 | 10,8 |
| 16.04.2020 | 25 | 9 | 15 | 1 | 9,8 |
| 17.04.2020 | 39 | 16 | 20 | 3 | 10,3 |
| 18.04.2020 | 4 | 4 | - | - | 9,8 |
| 19.04.2020 | 8 | 4 | 4 | - | 9,5 |
| 20.04.2020 | 29 | 8 | 21 | - | 9,8 |
| 21.04.2020 | 25 | 8 | 17 | - | 10,1 |
| 22.04.2020 | 68 | 18 | 50 | - | 11,3 |
| 23.04.2020 | 31 | 6 | 25 | - | 10,8 |
| 24.04.2020 | 14 | 5 | 9 | - | 9,0 |
| 25.04.2020 | 5 | 5 | - | - | 9,1 |
| 26.04.2020 | 3 | 2 | - | 1 | 8,8 |
| 27.04.2020 | 23 | 2 | 21 | - | 7,8 |
| 28.04.2020 | 17 | 5 | 12 | - | 7,3 |
| 29.04.2020 | 16 | 5 | 10 | 1 | 5,1 |
| 30.04.2020 | 19 | 5 | 14 | - | 4,9 |

1) vorläufige Zahlen

2) Datum des jeweiligen Probeergebnisses bzw. Sterbedatum

3) Neuinfektionen je 100.000 Einwohner/-innen am Ort der Hauptwohnung zum 30.06.2020 in den letzten 7 Tagen

Quellen: Stadt Essen, Einwohnerdatei und Lagezentrum untere Gesundheitsbehörde

Statistik zum Stand der Covid 19 Situation in der Stadt Essen

**Personen mit Wohnort Essen nach Probeergebnis und Gesundheitszustand je Tag
und Monat - Stand 01.09.2020 20:38 Uhr¹**

| Datum ² | Personen mit Covid 19 Befund | | | | 7 Tage Wert ³ |
|--|------------------------------|--|---|--|--------------------------|
| | ins- gesamt | davon ... | | | |
| | | positiv = Neuinfektion Covid 19 Befund | nach Covid 19 Befund gesundet = RKI entisoliert | nach Covid 19 Befund verstorben | |
| Registrierungen von Personen mit Wohnsitz Essen je Tag | | | | | |
| insgesamt Mai | 291 | 118 | 165 | 8 | - |
| davon am ... | | | | | |
| 01.05.2020 | 7 | 7 | - | - | 5,2 |
| 02.05.2020 | 1 | 1 | - | - | 4,6 |
| 03.05.2020 | 4 | 4 | - | - | 4,9 |
| 04.05.2020 | 15 | 3 | 11 | 1 | 5,1 |
| 05.05.2020 | 30 | 7 | 23 | - | 5,4 |
| 06.05.2020 | 16 | 5 | 11 | - | 5,4 |
| 07.05.2020 | 31 | 6 | 25 | - | 5,6 |
| 08.05.2020 | 10 | 4 | 6 | - | 5,1 |
| 09.05.2020 | 3 | 3 | - | - | 5,4 |
| 10.05.2020 | - | - | - | - | 4,7 |
| 11.05.2020 | 7 | - | 6 | 1 | 4,2 |
| 12.05.2020 | 13 | 6 | 7 | - | 4,1 |
| 13.05.2020 | 7 | 4 | 3 | - | 3,9 |
| 14.05.2020 | 14 | 8 | 6 | - | 4,2 |
| 15.05.2020 | 7 | 6 | 1 | - | 4,6 |
| 16.05.2020 | 5 | 1 | 4 | - | 4,2 |
| 17.05.2020 | - | - | - | - | 4,2 |
| 18.05.2020 | 6 | - | 6 | - | 4,2 |
| 19.05.2020 | 10 | 3 | 7 | - | 3,7 |
| 20.05.2020 | 10 | 3 | 6 | 1 | 3,6 |
| 21.05.2020 | 3 | 3 | - | - | 2,7 |
| 22.05.2020 | 4 | 3 | 1 | - | 2,2 |
| 23.05.2020 | 5 | 5 | - | - | 2,9 |
| 24.05.2020 | 2 | 2 | - | - | 3,2 |
| 25.05.2020 | 18 | 4 | 14 | - | 3,9 |
| 26.05.2020 | 14 | - | 14 | - | 3,4 |
| 27.05.2020 | 15 | 5 | 9 | 1 | 3,7 |
| 28.05.2020 | 13 | 6 | 3 | 4 | 4,2 |
| 29.05.2020 | 16 | 14 | 2 | - | 6,1 |
| 30.05.2020 | 2 | 2 | - | - | 5,6 |
| 31.05.2020 | 3 | 3 | - | - | 5,8 |

1) vorläufige Zahlen

2) Datum des jeweiligen Probeergebnisses bzw. Sterbedatum

3) Neuinfektionen je 100.000 Einwohner/-innen am Ort der Hauptwohnung zum 30.06.2020 in den letzten 7 Tagen

Quellen: Stadt Essen, Einwohnerdatei und Lagezentrum untere Gesundheitsbehörde

Statistik zum Stand der Covid 19 Situation in der Stadt Essen

**Personen mit Wohnort Essen nach Probeergebnis und Gesundheitszustand je Tag
und Monat - Stand 01.09.2020 20:38 Uhr¹**

| Datum ² | Personen mit Covid 19 Befund | | | | 7 Tage Wert ³ |
|--|------------------------------|--|---|--|--------------------------|
| | ins- gesamt | davon ... | | | |
| | | positiv = Neuinfektion Covid 19 Befund | nach Covid 19 Befund gesundet = RKI entisoliert | nach Covid 19 Befund verstorben | |
| Registrierungen von Personen mit Wohnsitz Essen je Tag | | | | | |
| insgesamt Juni | 263 | 124 | 139 | - | - |
| davon am ... | | | | | |
| 01.06.2020 | 10 | 1 | 9 | - | 5,2 |
| 02.06.2020 | 7 | 5 | 2 | - | 6,1 |
| 03.06.2020 | 4 | 3 | 1 | - | 5,8 |
| 04.06.2020 | 5 | 3 | 2 | - | 5,2 |
| 05.06.2020 | 7 | 2 | 5 | - | 3,2 |
| 06.06.2020 | 1 | 1 | - | - | 3,0 |
| 07.06.2020 | - | - | - | - | 2,5 |
| 08.06.2020 | 13 | 1 | 12 | - | 2,5 |
| 09.06.2020 | 13 | - | 13 | - | 1,7 |
| 10.06.2020 | 8 | - | 8 | - | 1,2 |
| 11.06.2020 | 12 | 8 | 4 | - | 2,0 |
| 12.06.2020 | 5 | 3 | 2 | - | 2,2 |
| 13.06.2020 | 6 | 6 | - | - | 3,0 |
| 14.06.2020 | 2 | 2 | - | - | 3,4 |
| 15.06.2020 | 11 | 2 | 9 | - | 3,6 |
| 16.06.2020 | 15 | 12 | 3 | - | 5,6 |
| 17.06.2020 | 9 | 2 | 7 | - | 5,9 |
| 18.06.2020 | 7 | 4 | 3 | - | 5,2 |
| 19.06.2020 | 24 | 7 | 17 | - | 5,9 |
| 20.06.2020 | 2 | 2 | - | - | 5,2 |
| 21.06.2020 | 8 | 8 | - | - | 6,3 |
| 22.06.2020 | 15 | 6 | 9 | - | 6,9 |
| 23.06.2020 | 3 | 3 | - | - | 5,4 |
| 24.06.2020 | 22 | 11 | 11 | - | 6,9 |
| 25.06.2020 | 8 | 7 | 1 | - | 7,4 |
| 26.06.2020 | 17 | 8 | 9 | - | 7,6 |
| 27.06.2020 | 5 | 5 | - | - | 8,1 |
| 28.06.2020 | 2 | 2 | - | - | 7,1 |
| 29.06.2020 | 17 | 6 | 11 | - | 7,1 |
| 30.06.2020 | 5 | 4 | 1 | - | 7,3 |

1) vorläufige Zahlen

2) Datum des jeweiligen Probeergebnisses bzw. Sterbedatum

3) Neuinfektionen je 100.000 Einwohner/-innen am Ort der Hauptwohnung zum 30.06.2020 in den letzten 7 Tagen

Quellen: Stadt Essen, Einwohnerdatei und Lagezentrum untere Gesundheitsbehörde

Statistik zum Stand der Covid 19 Situation in der Stadt Essen

Personen mit Wohnort Essen nach Probeergebnis und Gesundheitszustand je Tag und Monat - Stand 01.09.2020 20:38 Uhr¹

| Datum ² | Personen mit Covid 19 Befund | | | | 7 Tage Wert ³ |
|--|------------------------------|--|---|--|--------------------------|
| | ins- gesamt | davon ... | | | |
| | | positiv = Neuinfektion Covid 19 Befund | nach Covid 19 Befund gesundet = RKI entisoliert | nach Covid 19 Befund verstorben | |
| Registrierungen von Personen mit Wohnsitz Essen je Tag | | | | | |
| insgesamt Juli | 449 | 252 | 195 | 2 | - |
| davon am ... | | | | | |
| 01.07.2020 | 9 | 2 | 7 | - | 5,8 |
| 02.07.2020 | 2 | 1 | 1 | - | 4,7 |
| 03.07.2020 | 13 | 5 | 8 | - | 4,2 |
| 04.07.2020 | 6 | 6 | - | - | 4,4 |
| 05.07.2020 | 2 | 2 | - | - | 4,4 |
| 06.07.2020 | 11 | 4 | 7 | - | 4,1 |
| 07.07.2020 | 16 | 6 | 10 | - | 4,4 |
| 08.07.2020 | 14 | 8 | 6 | - | 5,4 |
| 09.07.2020 | 16 | 5 | 11 | - | 6,1 |
| 10.07.2020 | 11 | 4 | 7 | - | 5,9 |
| 11.07.2020 | 4 | 4 | - | - | 5,6 |
| 12.07.2020 | 1 | 1 | - | - | 5,4 |
| 13.07.2020 | 13 | 4 | 9 | - | 5,4 |
| 14.07.2020 | 12 | 6 | 6 | - | 5,4 |
| 15.07.2020 | 12 | 3 | 9 | - | 4,6 |
| 16.07.2020 | 13 | 7 | 6 | - | 4,9 |
| 17.07.2020 | 20 | 11 | 9 | - | 6,1 |
| 18.07.2020 | 10 | 10 | - | - | 7,1 |
| 19.07.2020 | 2 | 2 | - | - | 7,3 |
| 20.07.2020 | 17 | 9 | 8 | - | 8,1 |
| 21.07.2020 | 19 | 13 | 6 | - | 9,3 |
| 22.07.2020 | 15 | 11 | 4 | - | 10,7 |
| 23.07.2020 | 26 | 24 | 1 | 1 | 13,5 |
| 24.07.2020 | 23 | 17 | 6 | - | 14,5 |
| 25.07.2020 | 12 | 12 | - | - | 14,9 |
| 26.07.2020 | 1 | 1 | - | - | 14,7 |
| 27.07.2020 | 36 | 20 | 16 | - | 16,6 |
| 28.07.2020 | 22 | 13 | 8 | 1 | 16,6 |
| 29.07.2020 | 38 | 14 | 24 | - | 17,1 |
| 30.07.2020 | 20 | 9 | 11 | - | 14,5 |
| 31.07.2020 | 33 | 18 | 15 | - | 14,7 |

1) vorläufige Zahlen

2) Datum des jeweiligen Probeergebnisses bzw. Sterbedatum

3) Neuinfektionen je 100.000 Einwohner/-innen am Ort der Hauptwohnung zum 30.06.2020 in den letzten 7 Tagen

Quellen: Stadt Essen, Einwohnerdatei und Lagezentrum untere Gesundheitsbehörde

Statistik zum Stand der Covid 19 Situation in der Stadt Essen

Personen mit Wohnort Essen nach Probeergebnis und Gesundheitszustand je Tag und Monat - Stand 01.09.2020 20:38 Uhr¹

| Datum ² | Personen mit Covid 19 Befund | | | | 7 Tage Wert ³ |
|--|------------------------------|--|---|--|--------------------------|
| | ins- gesamt | davon ... | | | |
| | | positiv = Neuinfektion Covid 19 Befund | nach Covid 19 Befund gesundet = RKI entisoliert | nach Covid 19 Befund verstorben | |
| Registrierungen von Personen mit Wohnsitz Essen je Tag | | | | | |
| insgesamt August | 778 | 365 | 410 | 3 | - |
| davon am ... | | | | | |
| 01.08.2020 | 7 | 4 | 1 | 2 | 13,4 |
| 02.08.2020 | 10 | 10 | - | - | 14,9 |
| 03.08.2020 | 44 | 11 | 33 | - | 13,4 |
| 04.08.2020 | 15 | 11 | 4 | - | 13,0 |
| 05.08.2020 | 36 | 13 | 23 | - | 12,9 |
| 06.08.2020 | 38 | 17 | 21 | - | 14,2 |
| 07.08.2020 | 32 | 18 | 14 | - | 14,2 |
| 08.08.2020 | 8 | 8 | - | - | 14,9 |
| 09.08.2020 | 6 | 6 | - | - | 14,2 |
| 10.08.2020 | 50 | 18 | 32 | - | 15,4 |
| 11.08.2020 | 32 | 21 | 11 | - | 17,1 |
| 12.08.2020 | 40 | 16 | 23 | 1 | 17,6 |
| 13.08.2020 | 32 | 22 | 10 | - | 18,4 |
| 14.08.2020 | 49 | 35 | 14 | - | 21,3 |
| 15.08.2020 | 8 | 8 | - | - | 21,3 |
| 16.08.2020 | 13 | 13 | - | - | 22,5 |
| 17.08.2020 | 49 | 8 | 41 | - | 20,8 |
| 18.08.2020 | 20 | 14 | 6 | - | 19,6 |
| 19.08.2020 | 22 | 10 | 12 | - | 18,6 |
| 20.08.2020 | 30 | 10 | 20 | - | 16,6 |
| 21.08.2020 | 28 | 14 | 14 | - | 13,0 |
| 22.08.2020 | 5 | 5 | - | - | 12,5 |
| 23.08.2020 | 3 | 3 | - | - | 10,8 |
| 24.08.2020 | 75 | 13 | 62 | - | 11,7 |
| 25.08.2020 | 19 | 14 | 5 | - | 11,7 |
| 26.08.2020 | 32 | 11 | 21 | - | 11,8 |
| 27.08.2020 | 20 | 11 | 9 | - | 12,0 |
| 28.08.2020 | 17 | 5 | 12 | - | 10,5 |
| 29.08.2020 | 6 | 6 | - | - | 10,7 |
| 30.08.2020 | 1 | 1 | - | - | 10,3 |
| 31.08.2020 | 31 | 9 | 22 | - | 9,6 |

1) vorläufige Zahlen

2) Datum des jeweiligen Probeergebnisses bzw. Sterbedatum

3) Neuinfektionen je 100.000 Einwohner/-innen am Ort der Hauptwohnung zum 30.06.2020 in den letzten 7 Tagen

Quellen: Stadt Essen, Einwohnerdatei und Lagezentrum untere Gesundheitsbehörde

Statistik zum Stand der Covid 19 Situation in der Stadt Essen

Personen mit Wohnort Essen nach Probeergebnis und Gesundheitszustand seit dem 27.02.2020
- Stand 01.09.2020 20:38 Uhr¹

| Datum ² | Probeergebnisse und Gesundheitszustand je Person | | | |
|--|--|---|---|--|
| | positiv = Covid 19 Befund | | | |
| | ins-gesamt | davon ... | | |
| | | positiv = aktuell noch Covid 19 Befund | nach Covid 19 Befund gesundet = RKI entisoliert | nach Covid 19 Befund verstorben |
| registrierte Personen mit Wohnsitz Essen insgesamt | | | | |
| 01.03.2020 ³ | 1 | 1 | - | - |
| 02.03.2020 | 1 | 1 | - | - |
| 03.03.2020 | 2 | 2 | - | - |
| 04.03.2020 | 6 | 6 | - | - |
| 05.03.2020 | 6 | 6 | - | - |
| 06.03.2020 | 6 | 6 | - | - |
| 07.03.2020 | 6 | 6 | - | - |
| 08.03.2020 | 6 | 6 | - | - |
| 09.03.2020 | 6 | 5 | - | 1 |
| 10.03.2020 | 9 | 8 | - | 1 |
| 11.03.2020 | 15 | 14 | - | 1 |
| 12.03.2020 | 27 | 26 | - | 1 |
| 13.03.2020 | 42 | 41 | - | 1 |
| 14.03.2020 | 50 | 49 | - | 1 |
| 15.03.2020 | 65 | 64 | - | 1 |
| 16.03.2020 | 82 | 81 | - | 1 |
| 17.03.2020 | 104 | 103 | - | 1 |
| 18.03.2020 | 131 | 130 | - | 1 |
| 19.03.2020 | 153 | 152 | - | 1 |
| 20.03.2020 | 168 | 167 | - | 1 |
| 21.03.2020 | 193 | 192 | - | 1 |
| 22.03.2020 | 222 | 221 | - | 1 |
| 23.03.2020 | 236 | 234 | - | 2 |
| 24.03.2020 | 259 | 253 | 1 | 5 |
| 25.03.2020 | 278 | 266 | 7 | 5 |
| 26.03.2020 | 320 | 292 | 22 | 6 |
| 27.03.2020 | 351 | 315 | 30 | 6 |
| 28.03.2020 | 373 | 315 | 52 | 6 |
| 29.03.2020 | 392 | 312 | 74 | 6 |
| 30.03.2020 | 409 | 293 | 109 | 7 |
| 31.03.2020 | 421 | 276 | 138 | 7 |

1) vorläufige Zahlen

2) Datum des jeweiligen Probeergebnisses bzw. Sterbedatum

3) erster positiver Covid 19 Befund am 29.02.2020

Quelle: Stadt Essen, Lagezentrum untere Gesundheitsbehörde

Statistik zum Stand der Covid 19 Situation in der Stadt Essen

Personen mit Wohnort Essen nach Probeergebnis und Gesundheitszustand seit dem 27.02.2020
- Stand 01.09.2020 20:38 Uhr¹

| Datum ² | Probeergebnisse und Gesundheitszustand je Person | | | |
|--|--|---|---|--|
| | positiv = Covid 19 Befund | | | |
| | ins-gesamt | davon ... | | |
| | | positiv = aktuell noch Covid 19 Befund | nach Covid 19 Befund gesundet = RKI entisoliert | nach Covid 19 Befund verstorben |
| registrierte Personen mit Wohnsitz Essen insgesamt | | | | |
| 01.04.2020 | 434 | 275 | 152 | 7 |
| 02.04.2020 | 461 | 287 | 167 | 7 |
| 03.04.2020 | 486 | 291 | 186 | 9 |
| 04.04.2020 | 507 | 303 | 195 | 9 |
| 05.04.2020 | 520 | 303 | 204 | 13 |
| 06.04.2020 | 538 | 303 | 218 | 17 |
| 07.04.2020 | 563 | 307 | 237 | 19 |
| 08.04.2020 | 580 | 313 | 246 | 21 |
| 09.04.2020 | 595 | 306 | 268 | 21 |
| 10.04.2020 | 608 | 300 | 287 | 21 |
| 11.04.2020 | 615 | 290 | 303 | 22 |
| 12.04.2020 | 621 | 285 | 314 | 22 |
| 13.04.2020 | 627 | 276 | 325 | 26 |
| 14.04.2020 | 633 | 264 | 343 | 26 |
| 15.04.2020 | 644 | 260 | 357 | 27 |
| 16.04.2020 | 653 | 253 | 372 | 28 |
| 17.04.2020 | 669 | 246 | 392 | 31 |
| 18.04.2020 | 673 | 250 | 392 | 31 |
| 19.04.2020 | 677 | 250 | 396 | 31 |
| 20.04.2020 | 685 | 237 | 417 | 31 |
| 21.04.2020 | 693 | 228 | 434 | 31 |
| 22.04.2020 | 711 | 196 | 484 | 31 |
| 23.04.2020 | 717 | 177 | 509 | 31 |
| 24.04.2020 | 722 | 173 | 518 | 31 |
| 25.04.2020 | 727 | 178 | 518 | 31 |
| 26.04.2020 | 729 | 179 | 518 | 32 |
| 27.04.2020 | 731 | 160 | 539 | 32 |
| 28.04.2020 | 736 | 153 | 551 | 32 |
| 29.04.2020 | 741 | 147 | 561 | 33 |
| 30.04.2020 | 746 | 138 | 575 | 33 |

1) vorläufige Zahlen

2) Datum des jeweiligen Probeergebnisses bzw. Sterbedatum

Quelle: Stadt Essen, Lagezentrum untere Gesundheitsbehörde

Statistik zum Stand der Covid 19 Situation in der Stadt Essen

Personen mit Wohnort Essen nach Probeergebnis und Gesundheitszustand seit dem 27.02.2020
- Stand 01.09.2020 20:38 Uhr¹

| Datum ² | Probeergebnisse und Gesundheitszustand je Person | | | |
|--|--|---|---|--|
| | positiv = Covid 19 Befund | | | |
| | ins-gesamt | davon ... | | |
| | | positiv = aktuell noch Covid 19 Befund | nach Covid 19 Befund gesundet = RKI entisoliert | nach Covid 19 Befund verstorben |
| registrierte Personen mit Wohnsitz Essen insgesamt | | | | |
| 01.05.2020 | 753 | 145 | 575 | 33 |
| 02.05.2020 | 754 | 146 | 575 | 33 |
| 03.05.2020 | 758 | 150 | 575 | 33 |
| 04.05.2020 | 761 | 141 | 586 | 34 |
| 05.05.2020 | 768 | 125 | 609 | 34 |
| 06.05.2020 | 773 | 119 | 620 | 34 |
| 07.05.2020 | 779 | 100 | 645 | 34 |
| 08.05.2020 | 783 | 98 | 651 | 34 |
| 09.05.2020 | 786 | 101 | 651 | 34 |
| 10.05.2020 | 786 | 101 | 651 | 34 |
| 11.05.2020 | 786 | 94 | 657 | 35 |
| 12.05.2020 | 792 | 93 | 664 | 35 |
| 13.05.2020 | 796 | 94 | 667 | 35 |
| 14.05.2020 | 804 | 96 | 673 | 35 |
| 15.05.2020 | 810 | 101 | 674 | 35 |
| 16.05.2020 | 811 | 98 | 678 | 35 |
| 17.05.2020 | 811 | 98 | 678 | 35 |
| 18.05.2020 | 811 | 92 | 684 | 35 |
| 19.05.2020 | 814 | 88 | 691 | 35 |
| 20.05.2020 | 817 | 84 | 697 | 36 |
| 21.05.2020 | 820 | 87 | 697 | 36 |
| 22.05.2020 | 823 | 89 | 698 | 36 |
| 23.05.2020 | 828 | 94 | 698 | 36 |
| 24.05.2020 | 830 | 96 | 698 | 36 |
| 25.05.2020 | 834 | 86 | 712 | 36 |
| 26.05.2020 | 834 | 72 | 726 | 36 |
| 27.05.2020 | 839 | 67 | 735 | 37 |
| 28.05.2020 | 845 | 66 | 738 | 41 |
| 29.05.2020 | 859 | 78 | 740 | 41 |
| 30.05.2020 | 861 | 80 | 740 | 41 |
| 31.05.2020 | 864 | 83 | 740 | 41 |

1) vorläufige Zahlen

2) Datum des jeweiligen Probeergebnisses bzw. Sterbedatum

Quelle: Stadt Essen, Lagezentrum untere Gesundheitsbehörde

Statistik zum Stand der Covid 19 Situation in der Stadt Essen

Personen mit Wohnort Essen nach Probeergebnis und Gesundheitszustand seit dem 27.02.2020
- Stand 01.09.2020 20:38 Uhr¹

| Datum ² | Probeergebnisse und Gesundheitszustand je Person | | | |
|--|--|---|---|--|
| | positiv = Covid 19 Befund | | | |
| | ins-gesamt | davon ... | | |
| | | positiv = aktuell noch Covid 19 Befund | nach Covid 19 Befund gesundet = RKI entisoliert | nach Covid 19 Befund verstorben |
| registrierte Personen mit Wohnsitz Essen insgesamt | | | | |
| 01.06.2020 | 865 | 75 | 749 | 41 |
| 02.06.2020 | 870 | 78 | 751 | 41 |
| 03.06.2020 | 873 | 80 | 752 | 41 |
| 04.06.2020 | 876 | 81 | 754 | 41 |
| 05.06.2020 | 878 | 78 | 759 | 41 |
| 06.06.2020 | 879 | 79 | 759 | 41 |
| 07.06.2020 | 879 | 79 | 759 | 41 |
| 08.06.2020 | 880 | 68 | 771 | 41 |
| 09.06.2020 | 880 | 55 | 784 | 41 |
| 10.06.2020 | 880 | 47 | 792 | 41 |
| 11.06.2020 | 888 | 51 | 796 | 41 |
| 12.06.2020 | 891 | 52 | 798 | 41 |
| 13.06.2020 | 897 | 58 | 798 | 41 |
| 14.06.2020 | 899 | 60 | 798 | 41 |
| 15.06.2020 | 901 | 53 | 807 | 41 |
| 16.06.2020 | 913 | 62 | 810 | 41 |
| 17.06.2020 | 915 | 57 | 817 | 41 |
| 18.06.2020 | 919 | 58 | 820 | 41 |
| 19.06.2020 | 926 | 48 | 837 | 41 |
| 20.06.2020 | 928 | 50 | 837 | 41 |
| 21.06.2020 | 936 | 58 | 837 | 41 |
| 22.06.2020 | 942 | 55 | 846 | 41 |
| 23.06.2020 | 945 | 58 | 846 | 41 |
| 24.06.2020 | 956 | 58 | 857 | 41 |
| 25.06.2020 | 963 | 64 | 858 | 41 |
| 26.06.2020 | 971 | 63 | 867 | 41 |
| 27.06.2020 | 976 | 68 | 867 | 41 |
| 28.06.2020 | 978 | 70 | 867 | 41 |
| 29.06.2020 | 984 | 65 | 878 | 41 |
| 30.06.2020 | 988 | 68 | 879 | 41 |

1) vorläufige Zahlen

2) Datum des jeweiligen Probeergebnisses bzw. Sterbedatum

Quelle: Stadt Essen, Lagezentrum untere Gesundheitsbehörde

Statistik zum Stand der Covid 19 Situation in der Stadt Essen

Personen mit Wohnort Essen nach Probeergebnis und Gesundheitszustand seit dem 27.02.2020
- Stand 01.09.2020 20:38 Uhr¹

| Datum ² | Probeergebnisse und Gesundheitszustand je Person | | | |
|--|--|---|---|--|
| | positiv = Covid 19 Befund | | | |
| | ins-gesamt | davon ... | | |
| | | positiv = aktuell noch Covid 19 Befund | nach Covid 19 Befund gesundet = RKI entisoliert | nach Covid 19 Befund verstorben |
| registrierte Personen mit Wohnsitz Essen insgesamt | | | | |
| 01.07.2020 | 990 | 63 | 886 | 41 |
| 02.07.2020 | 991 | 63 | 887 | 41 |
| 03.07.2020 | 996 | 60 | 895 | 41 |
| 04.07.2020 | 1.002 | 66 | 895 | 41 |
| 05.07.2020 | 1.004 | 68 | 895 | 41 |
| 06.07.2020 | 1.008 | 65 | 902 | 41 |
| 07.07.2020 | 1.014 | 61 | 912 | 41 |
| 08.07.2020 | 1.022 | 63 | 918 | 41 |
| 09.07.2020 | 1.027 | 57 | 929 | 41 |
| 10.07.2020 | 1.031 | 54 | 936 | 41 |
| 11.07.2020 | 1.035 | 58 | 936 | 41 |
| 12.07.2020 | 1.036 | 59 | 936 | 41 |
| 13.07.2020 | 1.040 | 54 | 945 | 41 |
| 14.07.2020 | 1.046 | 54 | 951 | 41 |
| 15.07.2020 | 1.049 | 48 | 960 | 41 |
| 16.07.2020 | 1.056 | 49 | 966 | 41 |
| 17.07.2020 | 1.067 | 51 | 975 | 41 |
| 18.07.2020 | 1.077 | 61 | 975 | 41 |
| 19.07.2020 | 1.079 | 63 | 975 | 41 |
| 20.07.2020 | 1.088 | 64 | 983 | 41 |
| 21.07.2020 | 1.101 | 71 | 989 | 41 |
| 22.07.2020 | 1.112 | 78 | 993 | 41 |
| 23.07.2020 | 1.136 | 100 | 994 | 42 |
| 24.07.2020 | 1.153 | 111 | 1.000 | 42 |
| 25.07.2020 | 1.165 | 123 | 1.000 | 42 |
| 26.07.2020 | 1.166 | 124 | 1.000 | 42 |
| 27.07.2020 | 1.186 | 128 | 1.016 | 42 |
| 28.07.2020 | 1.199 | 132 | 1.024 | 43 |
| 29.07.2020 | 1.213 | 122 | 1.048 | 43 |
| 30.07.2020 | 1.222 | 120 | 1.059 | 43 |
| 31.07.2020 | 1.240 | 123 | 1.074 | 43 |

1) vorläufige Zahlen

2) Datum des jeweiligen Probeergebnisses bzw. Sterbedatum

Quelle: Stadt Essen, Lagezentrum untere Gesundheitsbehörde

Statistik zum Stand der Covid 19 Situation in der Stadt Essen

Personen mit Wohnort Essen nach Probeergebnis und Gesundheitszustand seit dem 27.02.2020
- Stand 01.09.2020 20:38 Uhr¹

| Datum ² | Probeergebnisse und Gesundheitszustand je Person | | | |
|--|--|---|---|--|
| | positiv = Covid 19 Befund | | | |
| | ins-gesamt | davon ... | | |
| | | positiv = aktuell noch Covid 19 Befund | nach Covid 19 Befund gesundet = RKI entisoliert | nach Covid 19 Befund verstorben |
| registrierte Personen mit Wohnsitz Essen insgesamt | | | | |
| 01.08.2020 | 1.244 | 124 | 1.075 | 45 |
| 02.08.2020 | 1.254 | 134 | 1.075 | 45 |
| 03.08.2020 | 1.265 | 112 | 1.108 | 45 |
| 04.08.2020 | 1.276 | 119 | 1.112 | 45 |
| 05.08.2020 | 1.289 | 109 | 1.135 | 45 |
| 06.08.2020 | 1.306 | 105 | 1.156 | 45 |
| 07.08.2020 | 1.324 | 109 | 1.170 | 45 |
| 08.08.2020 | 1.332 | 117 | 1.170 | 45 |
| 09.08.2020 | 1.338 | 123 | 1.170 | 45 |
| 10.08.2020 | 1.356 | 109 | 1.202 | 45 |
| 11.08.2020 | 1.377 | 119 | 1.213 | 45 |
| 12.08.2020 | 1.393 | 111 | 1.236 | 46 |
| 13.08.2020 | 1.415 | 123 | 1.246 | 46 |
| 14.08.2020 | 1.450 | 144 | 1.260 | 46 |
| 15.08.2020 | 1.458 | 152 | 1.260 | 46 |
| 16.08.2020 | 1.471 | 165 | 1.260 | 46 |
| 17.08.2020 | 1.479 | 132 | 1.301 | 46 |
| 18.08.2020 | 1.493 | 140 | 1.307 | 46 |
| 19.08.2020 | 1.503 | 138 | 1.319 | 46 |
| 20.08.2020 | 1.513 | 128 | 1.339 | 46 |
| 21.08.2020 | 1.527 | 128 | 1.353 | 46 |
| 22.08.2020 | 1.532 | 133 | 1.353 | 46 |
| 23.08.2020 | 1.535 | 136 | 1.353 | 46 |
| 24.08.2020 | 1.548 | 87 | 1.415 | 46 |
| 25.08.2020 | 1.562 | 96 | 1.420 | 46 |
| 26.08.2020 | 1.573 | 86 | 1.441 | 46 |
| 27.08.2020 | 1.584 | 88 | 1.450 | 46 |
| 28.08.2020 | 1.589 | 81 | 1.462 | 46 |
| 29.08.2020 | 1.595 | 87 | 1.462 | 46 |
| 30.08.2020 | 1.596 | 88 | 1.462 | 46 |
| 31.08.2020 | 1.605 | 75 | 1.484 | 46 |

1) vorläufige Zahlen

2) Datum des jeweiligen Probeergebnisses bzw. Sterbedatum

Quelle: Stadt Essen, Lagezentrum untere Gesundheitsbehörde

Statistik zum Stand der Covid 19 Situation in der Stadt Essen

Angeordnete Proben für Personen mit Wohnort Essen nach
 Probeergebnis je Tag und Monat
 - Stand 01.09.2020 20:38 Uhr¹

| Datum ² | angeordnete Proben ³ | | |
|----------------------------|---------------------------------|---|--|
| | ins- gesamt ⁴ | darunter mit festgestelltem Ergebnis ... | |
| | | positiv = Covid 19 Befund | negativ = kein Covid 19 Befund |
| registrierte Proben je Tag | | | |
| insgesamt März | 2.923 | 535 | 2.342 |
| davon am ... | | | |
| 01.03.2020 ⁵ | 29 | - | 29 |
| 02.03.2020 | 13 | - | 13 |
| 03.03.2020 | 24 | 1 | 23 |
| 04.03.2020 | 35 | 4 | 31 |
| 05.03.2020 | 37 | - | 37 |
| 06.03.2020 | 30 | - | 30 |
| 07.03.2020 | 39 | - | 39 |
| 08.03.2020 | 10 | - | 10 |
| 09.03.2020 | 47 | 2 | 45 |
| 10.03.2020 | 48 | 3 | 45 |
| 11.03.2020 | 44 | 6 | 38 |
| 12.03.2020 | 68 | 13 | 55 |
| 13.03.2020 | 67 | 18 | 49 |
| 14.03.2020 | 68 | 21 | 47 |
| 15.03.2020 | 91 | 25 | 66 |
| 16.03.2020 | 115 | 23 | 92 |
| 17.03.2020 | 150 | 32 | 118 |
| 18.03.2020 | 99 | 22 | 77 |
| 19.03.2020 | 100 | 22 | 77 |
| 20.03.2020 | 140 | 27 | 111 |
| 21.03.2020 | 175 | 33 | 140 |
| 22.03.2020 | 94 | 26 | 56 |
| 23.03.2020 | 141 | 30 | 110 |
| 24.03.2020 | 165 | 33 | 130 |
| 25.03.2020 | 280 | 54 | 225 |
| 26.03.2020 | 134 | 24 | 109 |
| 27.03.2020 | 188 | 37 | 145 |
| 28.03.2020 | 97 | 24 | 73 |
| 29.03.2020 | 79 | 13 | 64 |
| 30.03.2020 | 190 | 28 | 159 |
| 31.03.2020 | 126 | 14 | 99 |

1) vorläufige Zahlen

2) Datum der Probeanordnung

3) einschließlich Mehrfachbeprobungen

4) einschließlich fehlerhafter und nicht eindeutiger Proben; ohne offene Proben

5) erste Beprobungen am 27.02.2020

Quelle: Stadt Essen, Lagezentrum untere Gesundheitsbehörde

Statistik zum Stand der Covid 19 Situation in der Stadt Essen

Angeordnete Proben für Personen mit Wohnort Essen nach
 Probeergebnis je Tag und Monat
 - Stand 01.09.2020 20:38 Uhr¹

| Datum ² | angeordnete Proben ³ | | |
|----------------------------|---------------------------------|---|--|
| | ins- gesamt ⁴ | darunter mit festgestelltem Ergebnis ... | |
| | | positiv = Covid 19 Befund | negativ = kein Covid 19 Befund |
| registrierte Proben je Tag | | | |
| insgesamt April | 4.129 | 513 | 3.410 |
| davon am ... | | | |
| 01.04.2020 | 151 | 17 | 126 |
| 02.04.2020 | 155 | 32 | 120 |
| 03.04.2020 | 257 | 36 | 211 |
| 04.04.2020 | 111 | 23 | 82 |
| 05.04.2020 | 120 | 14 | 101 |
| 06.04.2020 | 212 | 30 | 176 |
| 07.04.2020 | 196 | 28 | 163 |
| 08.04.2020 | 145 | 24 | 99 |
| 09.04.2020 | 170 | 22 | 112 |
| 10.04.2020 | 109 | 16 | 87 |
| 11.04.2020 | 69 | 8 | 57 |
| 12.04.2020 | 63 | 9 | 53 |
| 13.04.2020 | 67 | 9 | 56 |
| 14.04.2020 | 180 | 20 | 151 |
| 15.04.2020 | 155 | 16 | 125 |
| 16.04.2020 | 120 | 21 | 90 |
| 17.04.2020 | 187 | 16 | 157 |
| 18.04.2020 | 89 | 8 | 74 |
| 19.04.2020 | 65 | 12 | 51 |
| 20.04.2020 | 163 | 21 | 135 |
| 21.04.2020 | 152 | 20 | 130 |
| 22.04.2020 | 123 | 16 | 103 |
| 23.04.2020 | 133 | 13 | 119 |
| 24.04.2020 | 143 | 15 | 128 |
| 25.04.2020 | 80 | 7 | 73 |
| 26.04.2020 | 55 | 5 | 50 |
| 27.04.2020 | 166 | 10 | 151 |
| 28.04.2020 | 171 | 18 | 150 |
| 29.04.2020 | 143 | 7 | 129 |
| 30.04.2020 | 179 | 20 | 151 |

1) vorläufige Zahlen

2) Datum der Probeanordnung

3) einschließlich Mehrfachbeprobungen

4) einschließlich fehlerhafter und nicht eindeutiger Proben; ohne offene Proben

Quelle: Stadt Essen, Lagezentrum untere Gesundheitsbehörde

Statistik zum Stand der Covid 19 Situation in der Stadt Essen

Angeordnete Proben für Personen mit Wohnort Essen nach
 Probeergebnis je Tag und Monat
 - Stand 01.09.2020 20:38 Uhr¹

| Datum ² | angeordnete Proben ³ | | |
|----------------------------|---------------------------------|---|--|
| | ins- gesamt ⁴ | darunter mit festgestelltem Ergebnis ... | |
| | | positiv = Covid 19 Befund | negativ = kein Covid 19 Befund |
| registrierte Proben je Tag | | | |
| insgesamt Mai | 5.894 | 217 | 5.428 |
| davon am ... | | | |
| 01.05.2020 | 51 | 2 | 48 |
| 02.05.2020 | 84 | 8 | 75 |
| 03.05.2020 | 90 | 5 | 85 |
| 04.05.2020 | 188 | 8 | 174 |
| 05.05.2020 | 233 | 14 | 210 |
| 06.05.2020 | 258 | 14 | 227 |
| 07.05.2020 | 209 | 8 | 177 |
| 08.05.2020 | 249 | 13 | 225 |
| 09.05.2020 | 128 | 4 | 117 |
| 10.05.2020 | 69 | - | 65 |
| 11.05.2020 | 334 | 5 | 325 |
| 12.05.2020 | 219 | 6 | 210 |
| 13.05.2020 | 265 | 8 | 251 |
| 14.05.2020 | 286 | 10 | 267 |
| 15.05.2020 | 230 | 7 | 219 |
| 16.05.2020 | 144 | 6 | 137 |
| 17.05.2020 | 86 | 2 | 83 |
| 18.05.2020 | 259 | 5 | 220 |
| 19.05.2020 | 237 | 7 | 223 |
| 20.05.2020 | 202 | 5 | 191 |
| 21.05.2020 | 149 | 3 | 142 |
| 22.05.2020 | 248 | 8 | 218 |
| 23.05.2020 | 120 | 3 | 110 |
| 24.05.2020 | 100 | 10 | 87 |
| 25.05.2020 | 275 | 8 | 251 |
| 26.05.2020 | 287 | 7 | 257 |
| 27.05.2020 | 250 | 11 | 233 |
| 28.05.2020 | 240 | 13 | 220 |
| 29.05.2020 | 218 | 9 | 205 |
| 30.05.2020 | 91 | 5 | 84 |
| 31.05.2020 | 95 | 3 | 92 |

1) vorläufige Zahlen

2) Datum der Probeanordnung

3) einschließlich Mehrfachbeprobungen

4) einschließlich fehlerhafter und nicht eindeutiger Proben; ohne offene Proben

Quelle: Stadt Essen, Lagezentrum untere Gesundheitsbehörde

Statistik zum Stand der Covid 19 Situation in der Stadt Essen

Angeordnete Proben für Personen mit Wohnort Essen nach
 Probeergebnis je Tag und Monat
 - Stand 01.09.2020 20:38 Uhr¹

| Datum ² | angeordnete Proben ³ | | |
|----------------------------|---------------------------------|---|--|
| | ins- gesamt ⁴ | darunter mit festgestelltem Ergebnis ... | |
| | | positiv = Covid 19 Befund | negativ = kein Covid 19 Befund |
| registrierte Proben je Tag | | | |
| insgesamt Juni | 5.995 | 169 | 5.544 |
| davon am ... | | | |
| 01.06.2020 | 120 | 7 | 91 |
| 02.06.2020 | 229 | 5 | 212 |
| 03.06.2020 | 263 | 5 | 253 |
| 04.06.2020 | 208 | 6 | 193 |
| 05.06.2020 | 219 | 3 | 207 |
| 06.06.2020 | 121 | 2 | 117 |
| 07.06.2020 | 121 | - | 113 |
| 08.06.2020 | 225 | 4 | 201 |
| 09.06.2020 | 323 | - | 313 |
| 10.06.2020 | 179 | 5 | 167 |
| 11.06.2020 | 111 | 6 | 103 |
| 12.06.2020 | 232 | 9 | 211 |
| 13.06.2020 | 77 | 1 | 74 |
| 14.06.2020 | 119 | 3 | 112 |
| 15.06.2020 | 280 | 9 | 261 |
| 16.06.2020 | 197 | 8 | 189 |
| 17.06.2020 | 247 | 4 | 236 |
| 18.06.2020 | 213 | 5 | 202 |
| 19.06.2020 | 190 | 4 | 164 |
| 20.06.2020 | 114 | 9 | 102 |
| 21.06.2020 | 100 | 5 | 89 |
| 22.06.2020 | 276 | 6 | 252 |
| 23.06.2020 | 256 | 12 | 230 |
| 24.06.2020 | 280 | 10 | 253 |
| 25.06.2020 | 284 | 17 | 252 |
| 26.06.2020 | 242 | 4 | 229 |
| 27.06.2020 | 103 | 4 | 93 |
| 28.06.2020 | 112 | 1 | 107 |
| 29.06.2020 | 282 | 10 | 263 |
| 30.06.2020 | 272 | 5 | 255 |

1) vorläufige Zahlen

2) Datum der Probeanordnung

3) einschließlich Mehrfachbeprobungen

4) einschließlich fehlerhafter und nicht eindeutiger Proben; ohne offene Proben

Quelle: Stadt Essen, Lagezentrum untere Gesundheitsbehörde

Statistik zum Stand der Covid 19 Situation in der Stadt Essen

Angeordnete Proben für Personen mit Wohnort Essen nach
 Probeergebnis je Tag und Monat
 - Stand 01.09.2020 20:38 Uhr¹

| Datum ² | angeordnete Proben ³ | | |
|----------------------------|---------------------------------|---|--|
| | ins- gesamt ⁴ | darunter mit festgestelltem Ergebnis ... | |
| | | positiv = Covid 19 Befund | negativ = kein Covid 19 Befund |
| registrierte Proben je Tag | | | |
| insgesamt Juli | 7.031 | 344 | 6.067 |
| davon am ... | | | |
| 01.07.2020 | 292 | 3 | 274 |
| 02.07.2020 | 253 | 4 | 238 |
| 03.07.2020 | 174 | 7 | 155 |
| 04.07.2020 | 137 | 6 | 129 |
| 05.07.2020 | 96 | 5 | 87 |
| 06.07.2020 | 229 | 7 | 215 |
| 07.07.2020 | 269 | 4 | 246 |
| 08.07.2020 | 255 | 14 | 230 |
| 09.07.2020 | 225 | 3 | 215 |
| 10.07.2020 | 220 | 10 | 202 |
| 11.07.2020 | 129 | 1 | 122 |
| 12.07.2020 | 106 | 6 | 99 |
| 13.07.2020 | 287 | 11 | 261 |
| 14.07.2020 | 332 | 6 | 287 |
| 15.07.2020 | 293 | 4 | 263 |
| 16.07.2020 | 341 | 14 | 299 |
| 17.07.2020 | 212 | 8 | 164 |
| 18.07.2020 | 162 | 17 | 117 |
| 19.07.2020 | 89 | 2 | 80 |
| 20.07.2020 | 257 | 18 | 188 |
| 21.07.2020 | 253 | 9 | 209 |
| 22.07.2020 | 267 | 23 | 212 |
| 23.07.2020 | 319 | 17 | 279 |
| 24.07.2020 | 277 | 36 | 208 |
| 25.07.2020 | 133 | 12 | 114 |
| 26.07.2020 | 78 | 4 | 70 |
| 27.07.2020 | 249 | 22 | 191 |
| 28.07.2020 | 265 | 16 | 218 |
| 29.07.2020 | 314 | 11 | 267 |
| 30.07.2020 | 266 | 22 | 224 |
| 31.07.2020 | 252 | 22 | 204 |

1) vorläufige Zahlen

2) Datum der Probeanordnung

3) einschließlich Mehrfachbeprobungen

4) einschließlich fehlerhafter und nicht eindeutiger Proben; ohne offene Proben

Quelle: Stadt Essen, Lagezentrum untere Gesundheitsbehörde

Statistik zum Stand der Covid 19 Situation in der Stadt Essen

Angeordnete Proben für Personen mit Wohnort Essen nach
 Probeergebnis je Tag und Monat
 - Stand 01.09.2020 20:38 Uhr¹

| Datum ² | angeordnete Proben ³ | | |
|----------------------------|---------------------------------|---|--|
| | ins- gesamt ⁴ | darunter mit festgestelltem Ergebnis ... | |
| | | positiv = Covid 19 Befund | negativ = kein Covid 19 Befund |
| registrierte Proben je Tag | | | |
| insgesamt August | 7.010 | 540 | 5.931 |
| davon am ... | | | |
| 01.08.2020 | 168 | 13 | 151 |
| 02.08.2020 | 126 | 7 | 109 |
| 03.08.2020 | 286 | 18 | 211 |
| 04.08.2020 | 266 | 15 | 222 |
| 05.08.2020 | 298 | 22 | 200 |
| 06.08.2020 | 237 | 19 | 190 |
| 07.08.2020 | 243 | 25 | 211 |
| 08.08.2020 | 159 | 12 | 137 |
| 09.08.2020 | 101 | 6 | 90 |
| 10.08.2020 | 319 | 37 | 240 |
| 11.08.2020 | 287 | 31 | 226 |
| 12.08.2020 | 287 | 20 | 241 |
| 13.08.2020 | 259 | 33 | 203 |
| 14.08.2020 | 278 | 42 | 196 |
| 15.08.2020 | 212 | 12 | 193 |
| 16.08.2020 | 149 | 11 | 129 |
| 17.08.2020 | 327 | 18 | 264 |
| 18.08.2020 | 300 | 16 | 260 |
| 19.08.2020 | 282 | 18 | 254 |
| 20.08.2020 | 245 | 21 | 208 |
| 21.08.2020 | 228 | 20 | 185 |
| 22.08.2020 | 163 | 12 | 144 |
| 23.08.2020 | 125 | 3 | 120 |
| 24.08.2020 | 217 | 20 | 195 |
| 25.08.2020 | 299 | 25 | 271 |
| 26.08.2020 | 252 | 10 | 241 |
| 27.08.2020 | 262 | 14 | 248 |
| 28.08.2020 | 192 | 11 | 179 |
| 29.08.2020 | 158 | 17 | 141 |
| 30.08.2020 | 114 | 2 | 112 |
| 31.08.2020 | 171 | 10 | 160 |

1) vorläufige Zahlen

2) Datum der Probeanordnung

3) einschließlich Mehrfachbeprobungen

4) einschließlich fehlerhafter und nicht eindeutiger Proben; ohne offene Proben

Quelle: Stadt Essen, Lagezentrum untere Gesundheitsbehörde

Statistik zum Stand der Covid 19 Situation in der Stadt Essen

Angeordnete Proben für Personen mit Wohnort Essen nach
 Probeergebnis insgesamt seit dem 27.02.2020 - Stand
 01.09.2020 20:38 Uhr¹

| Datum ² | angeordnete Proben ³ | | |
|----------------------------|---------------------------------|------------------------------------|--|
| | ins- gesamt ⁴ | darunter mit festgestelltem | |
| | | positiv = Covid 19 Befund | negativ = kein Covid 19 Befund |
| registrierte Proben bisher | | | |
| 01.03.2020 ⁵ | 96 | 1 | 95 |
| 02.03.2020 | 109 | 1 | 108 |
| 03.03.2020 | 133 | 2 | 131 |
| 04.03.2020 | 168 | 6 | 162 |
| 05.03.2020 | 205 | 6 | 199 |
| 06.03.2020 | 235 | 6 | 229 |
| 07.03.2020 | 274 | 6 | 268 |
| 08.03.2020 | 284 | 6 | 278 |
| 09.03.2020 | 331 | 8 | 323 |
| 10.03.2020 | 379 | 11 | 368 |
| 11.03.2020 | 423 | 17 | 406 |
| 12.03.2020 | 491 | 30 | 461 |
| 13.03.2020 | 558 | 48 | 510 |
| 14.03.2020 | 626 | 69 | 557 |
| 15.03.2020 | 717 | 94 | 623 |
| 16.03.2020 | 832 | 117 | 715 |
| 17.03.2020 | 982 | 149 | 833 |
| 18.03.2020 | 1.081 | 171 | 910 |
| 19.03.2020 | 1.181 | 193 | 987 |
| 20.03.2020 | 1.321 | 220 | 1.098 |
| 21.03.2020 | 1.496 | 253 | 1.238 |
| 22.03.2020 | 1.590 | 279 | 1.294 |
| 23.03.2020 | 1.731 | 309 | 1.404 |
| 24.03.2020 | 1.896 | 342 | 1.534 |
| 25.03.2020 | 2.176 | 396 | 1.759 |
| 26.03.2020 | 2.310 | 420 | 1.868 |
| 27.03.2020 | 2.498 | 457 | 2.013 |
| 28.03.2020 | 2.595 | 481 | 2.086 |
| 29.03.2020 | 2.674 | 494 | 2.150 |
| 30.03.2020 | 2.864 | 522 | 2.309 |
| 31.03.2020 | 2.990 | 536 | 2.408 |

1) vorläufige Zahlen

2) Datum der Probeanordnung

3) einschließlich Mehrfachbeprobungen

4) einschließlich fehlerhafter und nicht eindeutiger Proben; ohne offene Proben

5) erste Beprobungen am 27.02.2020

Quelle: Stadt Essen, Lagezentrum untere Gesundheitsbehörde

Statistik zum Stand der Covid 19 Situation in der Stadt Essen

Angeordnete Proben für Personen mit Wohnort Essen nach
 Probeergebnis insgesamt seit dem 27.02.2020 - Stand
 01.09.2020 20:38 Uhr¹

| Datum ² | angeordnete Proben ³ | | |
|----------------------------|---------------------------------|------------------------------------|--|
| | ins- gesamt ⁴ | darunter mit festgestelltem | |
| | | positiv = Covid 19 Befund | negativ = kein Covid 19 Befund |
| registrierte Proben bisher | | | |
| 01.04.2020 | 3.141 | 553 | 2.534 |
| 02.04.2020 | 3.296 | 585 | 2.654 |
| 03.04.2020 | 3.553 | 621 | 2.865 |
| 04.04.2020 | 3.664 | 644 | 2.947 |
| 05.04.2020 | 3.784 | 658 | 3.048 |
| 06.04.2020 | 3.996 | 688 | 3.224 |
| 07.04.2020 | 4.192 | 716 | 3.387 |
| 08.04.2020 | 4.337 | 740 | 3.486 |
| 09.04.2020 | 4.507 | 762 | 3.598 |
| 10.04.2020 | 4.616 | 778 | 3.685 |
| 11.04.2020 | 4.685 | 786 | 3.742 |
| 12.04.2020 | 4.748 | 795 | 3.795 |
| 13.04.2020 | 4.815 | 804 | 3.851 |
| 14.04.2020 | 4.995 | 824 | 4.002 |
| 15.04.2020 | 5.150 | 840 | 4.127 |
| 16.04.2020 | 5.270 | 861 | 4.217 |
| 17.04.2020 | 5.457 | 877 | 4.374 |
| 18.04.2020 | 5.546 | 885 | 4.448 |
| 19.04.2020 | 5.611 | 897 | 4.499 |
| 20.04.2020 | 5.774 | 918 | 4.634 |
| 21.04.2020 | 5.926 | 938 | 4.764 |
| 22.04.2020 | 6.049 | 954 | 4.867 |
| 23.04.2020 | 6.182 | 967 | 4.986 |
| 24.04.2020 | 6.325 | 982 | 5.114 |
| 25.04.2020 | 6.405 | 989 | 5.187 |
| 26.04.2020 | 6.460 | 994 | 5.237 |
| 27.04.2020 | 6.626 | 1.004 | 5.388 |
| 28.04.2020 | 6.797 | 1.022 | 5.538 |
| 29.04.2020 | 6.940 | 1.029 | 5.667 |
| 30.04.2020 | 7.119 | 1.049 | 5.818 |

1) vorläufige Zahlen

2) Datum der Probeanordnung

3) einschließlich Mehrfachbeprobungen

4) einschließlich fehlerhafter und nicht eindeutiger Proben; ohne offene Proben

Quelle: Stadt Essen, Lagezentrum untere Gesundheitsbehörde

Statistik zum Stand der Covid 19 Situation in der Stadt Essen

Angeordnete Proben für Personen mit Wohnort Essen nach
 Probeergebnis insgesamt seit dem 27.02.2020 - Stand
 01.09.2020 20:38 Uhr¹

| Datum ² | angeordnete Proben ³ | | |
|----------------------------|---------------------------------|------------------------------------|--|
| | ins- gesamt ⁴ | darunter mit festgestelltem | |
| | | positiv = Covid 19 Befund | negativ = kein Covid 19 Befund |
| registrierte Proben bisher | | | |
| 01.05.2020 | 7.170 | 1.051 | 5.866 |
| 02.05.2020 | 7.254 | 1.059 | 5.941 |
| 03.05.2020 | 7.344 | 1.064 | 6.026 |
| 04.05.2020 | 7.532 | 1.072 | 6.200 |
| 05.05.2020 | 7.765 | 1.086 | 6.410 |
| 06.05.2020 | 8.023 | 1.100 | 6.637 |
| 07.05.2020 | 8.232 | 1.108 | 6.814 |
| 08.05.2020 | 8.481 | 1.121 | 7.039 |
| 09.05.2020 | 8.609 | 1.125 | 7.156 |
| 10.05.2020 | 8.678 | 1.125 | 7.221 |
| 11.05.2020 | 9.012 | 1.130 | 7.546 |
| 12.05.2020 | 9.231 | 1.136 | 7.756 |
| 13.05.2020 | 9.496 | 1.144 | 8.007 |
| 14.05.2020 | 9.782 | 1.154 | 8.274 |
| 15.05.2020 | 10.012 | 1.161 | 8.493 |
| 16.05.2020 | 10.156 | 1.167 | 8.630 |
| 17.05.2020 | 10.242 | 1.169 | 8.713 |
| 18.05.2020 | 10.501 | 1.174 | 8.933 |
| 19.05.2020 | 10.738 | 1.181 | 9.156 |
| 20.05.2020 | 10.940 | 1.186 | 9.347 |
| 21.05.2020 | 11.089 | 1.189 | 9.489 |
| 22.05.2020 | 11.337 | 1.197 | 9.707 |
| 23.05.2020 | 11.457 | 1.200 | 9.817 |
| 24.05.2020 | 11.557 | 1.210 | 9.904 |
| 25.05.2020 | 11.832 | 1.218 | 10.155 |
| 26.05.2020 | 12.119 | 1.225 | 10.412 |
| 27.05.2020 | 12.369 | 1.236 | 10.645 |
| 28.05.2020 | 12.609 | 1.249 | 10.865 |
| 29.05.2020 | 12.827 | 1.258 | 11.070 |
| 30.05.2020 | 12.918 | 1.263 | 11.154 |
| 31.05.2020 | 13.013 | 1.266 | 11.246 |

1) vorläufige Zahlen

2) Datum der Probeanordnung

3) einschließlich Mehrfachbeprobungen

4) einschließlich fehlerhafter und nicht eindeutiger Proben; ohne offene Proben

Quelle: Stadt Essen, Lagezentrum untere Gesundheitsbehörde

Statistik zum Stand der Covid 19 Situation in der Stadt Essen

Angeordnete Proben für Personen mit Wohnort Essen nach
 Probeergebnis insgesamt seit dem 27.02.2020 - Stand
 01.09.2020 20:38 Uhr¹

| Datum ² | angeordnete Proben ³ | | |
|----------------------------|---------------------------------|------------------------------------|--|
| | ins- gesamt ⁴ | darunter mit festgestelltem | |
| | | positiv = Covid 19 Befund | negativ = kein Covid 19 Befund |
| registrierte Proben bisher | | | |
| 01.06.2020 | 13.133 | 1.273 | 11.337 |
| 02.06.2020 | 13.362 | 1.278 | 11.549 |
| 03.06.2020 | 13.625 | 1.283 | 11.802 |
| 04.06.2020 | 13.833 | 1.289 | 11.995 |
| 05.06.2020 | 14.052 | 1.292 | 12.202 |
| 06.06.2020 | 14.173 | 1.294 | 12.319 |
| 07.06.2020 | 14.294 | 1.294 | 12.432 |
| 08.06.2020 | 14.519 | 1.298 | 12.633 |
| 09.06.2020 | 14.842 | 1.298 | 12.946 |
| 10.06.2020 | 15.021 | 1.303 | 13.113 |
| 11.06.2020 | 15.132 | 1.309 | 13.216 |
| 12.06.2020 | 15.364 | 1.318 | 13.427 |
| 13.06.2020 | 15.441 | 1.319 | 13.501 |
| 14.06.2020 | 15.560 | 1.322 | 13.613 |
| 15.06.2020 | 15.840 | 1.331 | 13.874 |
| 16.06.2020 | 16.037 | 1.339 | 14.063 |
| 17.06.2020 | 16.284 | 1.343 | 14.299 |
| 18.06.2020 | 16.497 | 1.348 | 14.501 |
| 19.06.2020 | 16.687 | 1.352 | 14.665 |
| 20.06.2020 | 16.801 | 1.361 | 14.767 |
| 21.06.2020 | 16.901 | 1.366 | 14.856 |
| 22.06.2020 | 17.177 | 1.372 | 15.108 |
| 23.06.2020 | 17.433 | 1.384 | 15.338 |
| 24.06.2020 | 17.713 | 1.394 | 15.591 |
| 25.06.2020 | 17.997 | 1.411 | 15.843 |
| 26.06.2020 | 18.239 | 1.415 | 16.072 |
| 27.06.2020 | 18.342 | 1.419 | 16.165 |
| 28.06.2020 | 18.454 | 1.420 | 16.272 |
| 29.06.2020 | 18.736 | 1.430 | 16.535 |
| 30.06.2020 | 19.008 | 1.435 | 16.790 |

1) vorläufige Zahlen

2) Datum der Probeanordnung

3) einschließlich Mehrfachbeprobungen

4) einschließlich fehlerhafter und nicht eindeutiger Proben; ohne offene Proben

Quelle: Stadt Essen, Lagezentrum untere Gesundheitsbehörde

Statistik zum Stand der Covid 19 Situation in der Stadt Essen

Angeordnete Proben für Personen mit Wohnort Essen nach
 Probeergebnis insgesamt seit dem 27.02.2020 - Stand
 01.09.2020 20:38 Uhr¹

| Datum ² | angeordnete Proben ³ | | |
|----------------------------|---------------------------------|------------------------------------|--|
| | ins- gesamt ⁴ | darunter mit festgestelltem | |
| | | positiv = Covid 19 Befund | negativ = kein Covid 19 Befund |
| registrierte Proben bisher | | | |
| 01.07.2020 | 19.300 | 1.438 | 17.064 |
| 02.07.2020 | 19.553 | 1.442 | 17.302 |
| 03.07.2020 | 19.727 | 1.449 | 17.457 |
| 04.07.2020 | 19.864 | 1.455 | 17.586 |
| 05.07.2020 | 19.960 | 1.460 | 17.673 |
| 06.07.2020 | 20.189 | 1.467 | 17.888 |
| 07.07.2020 | 20.458 | 1.471 | 18.134 |
| 08.07.2020 | 20.713 | 1.485 | 18.364 |
| 09.07.2020 | 20.938 | 1.488 | 18.579 |
| 10.07.2020 | 21.158 | 1.498 | 18.781 |
| 11.07.2020 | 21.287 | 1.499 | 18.903 |
| 12.07.2020 | 21.393 | 1.505 | 19.002 |
| 13.07.2020 | 21.680 | 1.516 | 19.263 |
| 14.07.2020 | 22.012 | 1.522 | 19.550 |
| 15.07.2020 | 22.305 | 1.526 | 19.813 |
| 16.07.2020 | 22.646 | 1.540 | 20.112 |
| 17.07.2020 | 22.858 | 1.548 | 20.276 |
| 18.07.2020 | 23.020 | 1.565 | 20.393 |
| 19.07.2020 | 23.109 | 1.567 | 20.473 |
| 20.07.2020 | 23.366 | 1.585 | 20.661 |
| 21.07.2020 | 23.619 | 1.594 | 20.870 |
| 22.07.2020 | 23.886 | 1.617 | 21.082 |
| 23.07.2020 | 24.205 | 1.634 | 21.361 |
| 24.07.2020 | 24.482 | 1.670 | 21.569 |
| 25.07.2020 | 24.615 | 1.682 | 21.683 |
| 26.07.2020 | 24.693 | 1.686 | 21.753 |
| 27.07.2020 | 24.942 | 1.708 | 21.944 |
| 28.07.2020 | 25.207 | 1.724 | 22.162 |
| 29.07.2020 | 25.521 | 1.735 | 22.429 |
| 30.07.2020 | 25.787 | 1.757 | 22.653 |
| 31.07.2020 | 26.039 | 1.779 | 22.857 |

1) vorläufige Zahlen

2) Datum der Probeanordnung

3) einschließlich Mehrfachbeprobungen

4) einschließlich fehlerhafter und nicht eindeutiger Proben; ohne offene Proben

Quelle: Stadt Essen, Lagezentrum untere Gesundheitsbehörde

Statistik zum Stand der Covid 19 Situation in der Stadt Essen

**Angeordnete Proben für Personen mit Wohnort Essen nach
Probeergebnis insgesamt seit dem 27.02.2020 - Stand
01.09.2020 20:38 Uhr¹**

| Datum ² | angeordnete Proben ³ | | |
|----------------------------|---------------------------------|------------------------------------|--|
| | ins- gesamt ⁴ | darunter mit festgestelltem | |
| | | positiv = Covid 19 Befund | negativ = kein Covid 19 Befund |
| registrierte Proben bisher | | | |
| 01.08.2020 | 26.207 | 1.792 | 23.008 |
| 02.08.2020 | 26.333 | 1.799 | 23.117 |
| 03.08.2020 | 26.619 | 1.817 | 23.328 |
| 04.08.2020 | 26.885 | 1.832 | 23.550 |
| 05.08.2020 | 27.183 | 1.854 | 23.750 |
| 06.08.2020 | 27.420 | 1.873 | 23.940 |
| 07.08.2020 | 27.663 | 1.898 | 24.151 |
| 08.08.2020 | 27.822 | 1.910 | 24.288 |
| 09.08.2020 | 27.923 | 1.916 | 24.378 |
| 10.08.2020 | 28.242 | 1.953 | 24.618 |
| 11.08.2020 | 28.529 | 1.984 | 24.844 |
| 12.08.2020 | 28.816 | 2.004 | 25.085 |
| 13.08.2020 | 29.075 | 2.037 | 25.288 |
| 14.08.2020 | 29.353 | 2.079 | 25.484 |
| 15.08.2020 | 29.565 | 2.091 | 25.677 |
| 16.08.2020 | 29.714 | 2.102 | 25.806 |
| 17.08.2020 | 30.041 | 2.120 | 26.070 |
| 18.08.2020 | 30.341 | 2.136 | 26.330 |
| 19.08.2020 | 30.623 | 2.154 | 26.584 |
| 20.08.2020 | 30.868 | 2.175 | 26.792 |
| 21.08.2020 | 31.096 | 2.195 | 26.977 |
| 22.08.2020 | 31.259 | 2.207 | 27.121 |
| 23.08.2020 | 31.384 | 2.210 | 27.241 |
| 24.08.2020 | 31.601 | 2.230 | 27.436 |
| 25.08.2020 | 31.900 | 2.255 | 27.707 |
| 26.08.2020 | 32.152 | 2.265 | 27.948 |
| 27.08.2020 | 32.414 | 2.279 | 28.196 |
| 28.08.2020 | 32.606 | 2.290 | 28.375 |
| 29.08.2020 | 32.764 | 2.307 | 28.516 |
| 30.08.2020 | 32.878 | 2.309 | 28.628 |
| 31.08.2020 | 33.049 | 2.319 | 28.788 |

1) vorläufige Zahlen

2) Datum der Probeanordnung

3) einschließlich Mehrfachbeprobungen

4) einschließlich fehlerhafter und nicht eindeutiger Proben; ohne offene Proben

Quelle: Stadt Essen, Lagezentrum untere Gesundheitsbehörde

Statistik zum Stand der Covid 19 Situation in der Stadt Essen

Bevölkerung¹ und Personen mit Wohnort Essen und positivem Covid 19 Befund
nach Gesundheitszustand und Stadtbezirken - Stand 01.09.2020 20:38 Uhr²

| | Bevölkerung insgesamt ¹ | Personen mit Wohnort Essen und positivem Covid 19 Befund | | | |
|--|---------------------------------------|--|--|---|--|
| | | ins- gesamt | davon mit derzeit aktuellstem Probenergebnis ... | | |
| | | | positiv = aktuell noch Covid 19 Befund | nach Covid 19 Befund gesundet = RKI entisoliert | nach Covid 19 Befund verstorben |
| Personen | | | | | |
| insgesamt | 591.159 | 1.613 | 79 | 1.488 | 46 |
| davon im ... | | | | | |
| Stadtbezirk I | 68.236 | 218 | 15 | 197 | 6 |
| Stadtbezirk II | 54.329 | 180 | 7 | 165 | 8 |
| Stadtbezirk III | 99.253 | 282 | 18 | 251 | 13 |
| Stadtbezirk IV | 83.665 | 200 | 7 | 190 | 3 |
| Stadtbezirk V | 58.262 | 166 | 8 | 155 | 3 |
| Stadtbezirk VI | 52.349 | 131 | 11 | 117 | 3 |
| Stadtbezirk VII | 71.304 | 196 | 8 | 180 | 8 |
| Stadtbezirk VIII | 51.973 | 94 | 2 | 90 | 2 |
| Stadtbezirk IX | 51.788 | 146 | 3 | 143 | - |
| in Prozent der Personen mit positivem Covid 19 Befund insgesamt | | | | | |
| insgesamt | | 100% | 4,9% | 92,3% | 2,9% |
| davon im ... | | | | | |
| Stadtbezirk I | | 100% | 6,9% | 90,4% | 2,8% |
| Stadtbezirk II | | 100% | 3,9% | 91,7% | 4,4% |
| Stadtbezirk III | | 100% | 6,4% | 89,0% | 4,6% |
| Stadtbezirk IV | | 100% | 3,5% | 95,0% | 1,5% |
| Stadtbezirk V | | 100% | 4,8% | 93,4% | 1,8% |
| Stadtbezirk VI | | 100% | 8,4% | 89,3% | 2,3% |
| Stadtbezirk VII | | 100% | 4,1% | 91,8% | 4,1% |
| Stadtbezirk VIII | | 100% | 2,1% | 95,7% | 2,1% |
| Stadtbezirk IX | | 100% | 2,1% | 97,9% | - |
| in Prozent der jeweiligen Gruppe insgesamt | | | | | |
| insgesamt | 100% | 100% | 100% | 100% | 100% |
| davon im ... | | | | | |
| Stadtbezirk I | 11,5% | 13,5% | 19,0% | 13,2% | 13,0% |
| Stadtbezirk II | 9,2% | 11,2% | 8,9% | 11,1% | 17,4% |
| Stadtbezirk III | 16,8% | 17,5% | 22,8% | 16,9% | 28,3% |
| Stadtbezirk IV | 14,2% | 12,4% | 8,9% | 12,8% | 6,5% |
| Stadtbezirk V | 9,9% | 10,3% | 10,1% | 10,4% | 6,5% |
| Stadtbezirk VI | 8,9% | 8,1% | 13,9% | 7,9% | 6,5% |
| Stadtbezirk VII | 12,1% | 12,2% | 10,1% | 12,1% | 17,4% |
| Stadtbezirk VIII | 8,8% | 5,8% | 2,5% | 6,0% | 4,3% |
| Stadtbezirk IX | 8,8% | 9,1% | 3,8% | 9,6% | - |
| je 1.000 der Bevölkerung¹ | | | | | |
| insgesamt | | 2,73 | 0,13 | 2,52 | 0,08 |
| davon im ... | | | | | |
| Stadtbezirk I | | 3,19 | 0,22 | 2,89 | 0,09 |
| Stadtbezirk II | | 3,31 | 0,13 | 3,04 | 0,15 |
| Stadtbezirk III | | 2,84 | 0,18 | 2,53 | 0,13 |
| Stadtbezirk IV | | 2,39 | 0,08 | 2,27 | 0,04 |
| Stadtbezirk V | | 2,85 | 0,14 | 2,66 | 0,05 |
| Stadtbezirk VI | | 2,50 | 0,21 | 2,23 | 0,06 |
| Stadtbezirk VII | | 2,75 | 0,11 | 2,52 | 0,11 |
| Stadtbezirk VIII | | 1,81 | 0,04 | 1,73 | 0,04 |
| Stadtbezirk IX | | 2,82 | 0,06 | 2,76 | - |

1) Bevölkerung mit Hauptwohnsitz in Essen am 30.06.2020

2) vorläufige Zahlen

Quellen: Stadt Essen, Einwohnerdatei und Lagezentrum untere Gesundheitsbehörde

Statistik zum Stand der Covid 19 Situation in der Stadt Essen

Bevölkerung¹ und beprobte Personen mit Wohnort Essen und positivem Covid 19 Befund nach Stadtbezirken - Stand 01.09.2020 20:38 Uhr²

| | Bevölkerung insgesamt ¹ | beprobte Personen mit Wohnort Essen | |
|---|---------------------------------------|-------------------------------------|--|
| | | insgesamt | darunter ... |
| | | | Personen mit Wohnort Essen und positivem Covid 19 Befund |
| Personen | | | |
| insgesamt | 591.159 | 21.889 | 1.613 |
| davon im ... | | | |
| Stadtbezirk I | 68.236 | 2.490 | 218 |
| Stadtbezirk II | 54.329 | 2.109 | 180 |
| Stadtbezirk III | 99.253 | 3.756 | 282 |
| Stadtbezirk IV | 83.665 | 3.244 | 200 |
| Stadtbezirk V | 58.262 | 1.898 | 166 |
| Stadtbezirk VI | 52.349 | 1.843 | 131 |
| Stadtbezirk VII | 71.304 | 2.572 | 196 |
| Stadtbezirk VIII | 51.973 | 1.923 | 94 |
| Stadtbezirk IX | 51.788 | 2.054 | 146 |
| in Prozent der beprobten Personen | | | |
| insgesamt | | 100% | 7,4% |
| davon im ... | | | |
| Stadtbezirk I | | 100% | 8,8% |
| Stadtbezirk II | | 100% | 8,5% |
| Stadtbezirk III | | 100% | 7,5% |
| Stadtbezirk IV | | 100% | 6,2% |
| Stadtbezirk V | | 100% | 8,7% |
| Stadtbezirk VI | | 100% | 7,1% |
| Stadtbezirk VII | | 100% | 7,6% |
| Stadtbezirk VIII | | 100% | 4,9% |
| Stadtbezirk IX | | 100% | 7,1% |
| in Prozent der jeweiligen Gruppe insgesamt | | | |
| insgesamt | 100% | 100% | 100% |
| davon im ... | | | |
| Stadtbezirk I | 11,5% | 11,4% | 13,5% |
| Stadtbezirk II | 9,2% | 9,6% | 11,2% |
| Stadtbezirk III | 16,8% | 17,2% | 17,5% |
| Stadtbezirk IV | 14,2% | 14,8% | 12,4% |
| Stadtbezirk V | 9,9% | 8,7% | 10,3% |
| Stadtbezirk VI | 8,9% | 8,4% | 8,1% |
| Stadtbezirk VII | 12,1% | 11,8% | 12,2% |
| Stadtbezirk VIII | 8,8% | 8,8% | 5,8% |
| Stadtbezirk IX | 8,8% | 9,4% | 9,1% |
| je 1.000 der Bevölkerung¹ | | | |
| insgesamt | | 37,03 | 2,73 |
| davon im ... | | | |
| Stadtbezirk I | | 36,49 | 3,19 |
| Stadtbezirk II | | 38,82 | 3,31 |
| Stadtbezirk III | | 37,84 | 2,84 |
| Stadtbezirk IV | | 38,77 | 2,39 |
| Stadtbezirk V | | 32,58 | 2,85 |
| Stadtbezirk VI | | 35,21 | 2,50 |
| Stadtbezirk VII | | 36,07 | 2,75 |
| Stadtbezirk VIII | | 37,00 | 1,81 |
| Stadtbezirk IX | | 39,66 | 2,82 |

1) Bevölkerung mit Hauptwohnsitz in Essen am 30.06.2020

2) vorläufige Zahlen

Quellen: Stadt Essen, Einwohnerdatei und Lagezentrum untere Gesundheitsbehörde

Statistik zum Stand der Covid 19 Situation in der Stadt Essen

Bevölkerung¹ und Personen mit Wohnort Essen und positivem Covid 19 Befund nach Gesundheitszustand, Geschlecht und Alter² - Stand 01.09.2020 20:38 Uhr³

| | Bevölkerung insgesamt ¹ | Personen mit Wohnort Essen und positivem Covid 19 Befund | | | |
|--|---------------------------------------|--|--|---|--|
| | | ins- gesamt | davon mit derzeit aktuellstem Probenergebnis ... | | |
| | | | positiv = aktuell noch Covid 19 Befund | nach Covid 19 Befund gesundet = RKI entisoliert | nach Covid 19 Befund verstorben |
| Personen | | | | | |
| insgesamt | 591.159 | 1.613 | 79 | 1.488 | 46 |
| davon ... | | | | | |
| männlich | 288.805 | 818 | 40 | 750 | 28 |
| weiblich | 302.354 | 795 | 39 | 738 | 18 |
| davon im Alter ² von ... Jahren | | | | | |
| unter 30 | 183.600 | 444 | 28 | 415 | 1 |
| davon im Alter ² von ... Jahren | | | | | |
| unter 20 | 106.712 | 158 | 9 | 149 | - |
| davon im Alter ² von ... Jahren | | | | | |
| unter 6 | 34.572 | 26 | 1 | 25 | - |
| 6 bis 9 | 20.612 | 26 | - | 26 | - |
| 10 bis 19 | 51.528 | 106 | 8 | 98 | - |
| 20 bis 29 | 76.888 | 286 | 19 | 266 | 1 |
| 30 bis 49 | 152.290 | 529 | 21 | 508 | - |
| davon im Alter ² von ... Jahren | | | | | |
| 30 bis 39 | 82.232 | 260 | 10 | 250 | - |
| 40 bis 49 | 70.058 | 269 | 11 | 258 | - |
| 50 bis 69 | 160.783 | 420 | 23 | 391 | 6 |
| davon im Alter ² von ... Jahren | | | | | |
| 50 bis 59 | 88.711 | 272 | 20 | 249 | 3 |
| 60 bis 69 | 72.072 | 148 | 3 | 142 | 3 |
| 70 oder mehr | 94.486 | 220 | 7 | 174 | 39 |
| davon im Alter ² von ... Jahren | | | | | |
| 70 bis 79 | 51.958 | 84 | 2 | 74 | 8 |
| 80 oder mehr | 42.528 | 136 | 5 | 100 | 31 |
| davon im Alter ² von ... Jahren | | | | | |
| 80 bis 89 | 35.871 | 90 | 3 | 66 | 21 |
| 90 oder mehr | 6.657 | 46 | 2 | 34 | 10 |
| davon im Alter ² von ... Jahren | | | | | |
| unter 30 | 183.600 | 444 | 28 | 415 | 1 |
| davon ... | | | | | |
| männlich | 93.414 | 212 | 16 | 195 | 1 |
| weiblich | 90.186 | 232 | 12 | 220 | - |
| 30 bis 49 | 152.290 | 529 | 21 | 508 | - |
| davon ... | | | | | |
| männlich | 77.560 | 290 | 11 | 279 | - |
| weiblich | 74.730 | 239 | 10 | 229 | - |
| 50 bis 69 | 160.783 | 420 | 23 | 391 | 6 |
| davon ... | | | | | |
| männlich | 79.280 | 218 | 10 | 203 | 5 |
| weiblich | 81.503 | 202 | 13 | 188 | 1 |
| 70 oder mehr | 94.486 | 220 | 7 | 174 | 39 |
| davon ... | | | | | |
| männlich | 38.551 | 98 | 3 | 73 | 22 |
| weiblich | 55.935 | 122 | 4 | 101 | 17 |

1) Bevölkerung mit Hauptwohnsitz in Essen am 30.06.2020

2) Alter zum aktuellen Zeitpunkt bzw. bei Verstorbenen zum Sterbezeitpunkt

3) vorläufige Zahlen

Quellen: Stadt Essen, Einwohnerdatei und Lagezentrum untere Gesundheitsbehörde

Statistik zum Stand der Covid 19 Situation in der Stadt Essen

Bevölkerung¹ und Personen mit Wohnort Essen und positivem Covid 19 Befund
nach Gesundheitszustand, Geschlecht und Alter² - Stand 01.09.2020 20:38 Uhr³
in Prozent der Personen mit positivem Covid 19 Befund insgesamt

| | Bevölkerung insgesamt ¹ | Personen mit Wohnort Essen und positivem Covid 19 Befund | | | |
|---|---------------------------------------|--|--|---|--|
| | | ins- gesamt | davon mit derzeit aktuellstem Probenergebnis ... | | |
| | | | positiv = aktuell noch Covid 19 Befund | nach Covid 19 Befund gesundet = RKI entisoliert | nach Covid 19 Befund verstorben |
| in Prozent der Personen mit positivem Covid 19 Befund insgesamt | | | | | |
| insgesamt | | 100% | 4,9% | 92,3% | 2,9% |
| davon ... | | | | | |
| männlich | | 100% | 4,9% | 91,7% | 3,4% |
| weiblich | | 100% | 4,9% | 92,8% | 2,3% |
| davon im Alter ² von ... Jahren | | | | | |
| unter 30 | | 100% | 6,3% | 93,5% | 0,2% |
| davon im Alter ² von ... Jahren | | | | | |
| unter 20 | | 100% | 5,7% | 94,3% | - |
| davon im Alter ² von ... Jahren | | | | | |
| unter 6 | | 100% | 4% | 96% | - |
| 6 bis 9 | | 100% | - | 100% | - |
| 10 bis 19 | | 100% | 8% | 92% | - |
| 20 bis 29 | | 100% | 6,6% | 93,0% | 0,3% |
| 30 bis 49 | | 100% | 4,0% | 96,0% | - |
| davon im Alter ² von ... Jahren | | | | | |
| 30 bis 39 | | 100% | 3,8% | 96,2% | - |
| 40 bis 49 | | 100% | 4,1% | 95,9% | - |
| 50 bis 69 | | 100% | 5,5% | 93,1% | 1,4% |
| davon im Alter ² von ... Jahren | | | | | |
| 50 bis 59 | | 100% | 7,4% | 91,5% | 1,1% |
| 60 bis 69 | | 100% | 2,0% | 95,9% | 2,0% |
| 70 oder mehr | | 100% | 3,2% | 79,1% | 17,7% |
| davon im Alter ² von ... Jahren | | | | | |
| 70 bis 79 | | 100% | 2,4% | 88,1% | 9,5% |
| 80 oder mehr | | 100% | 3,7% | 73,5% | 22,8% |
| davon im Alter ² von ... Jahren | | | | | |
| 80 bis 89 | | 100% | 3,3% | 73,3% | 23,3% |
| 90 oder mehr | | 100% | 4,3% | 73,9% | 21,7% |
| davon im Alter ² von ... Jahren | | | | | |
| unter 30 | | 100% | 6,3% | 93,5% | 0,2% |
| davon ... | | | | | |
| männlich | | 100% | 7,5% | 92,0% | 0,5% |
| weiblich | | 100% | 5,2% | 94,8% | - |
| 30 bis 49 | | 100% | 4,0% | 96,0% | - |
| davon ... | | | | | |
| männlich | | 100% | 3,8% | 96,2% | - |
| weiblich | | 100% | 4,2% | 95,8% | - |
| 50 bis 69 | | 100% | 5,5% | 93,1% | 1,4% |
| davon ... | | | | | |
| männlich | | 100% | 4,6% | 93,1% | 2,3% |
| weiblich | | 100% | 6,4% | 93,1% | 0,5% |
| 70 oder mehr | | 100% | 3,2% | 79,1% | 17,7% |
| davon ... | | | | | |
| männlich | | 100% | 3,1% | 74,5% | 22,4% |
| weiblich | | 100% | 3,3% | 82,8% | 13,9% |

1) Bevölkerung mit Hauptwohnsitz in Essen am 30.06.2020

2) Alter zum aktuellen Zeitpunkt bzw. bei Verstorbenen zum Sterbezeitpunkt

3) vorläufige Zahlen

Quellen: Stadt Essen, Einwohnerdatei und Lagezentrum untere Gesundheitsbehörde

Statistik zum Stand der Covid 19 Situation in der Stadt Essen

Bevölkerung¹ und Personen mit Wohnort Essen und positivem Covid 19 Befund nach Gesundheitszustand, Geschlecht und Alter² - Stand 01.09.2020 20:38 Uhr³ in Prozent der jeweiligen Gruppe insgesamt

| | Bevölkerung insgesamt ¹ | Personen mit Wohnort Essen und positivem Covid 19 Befund | | | |
|--|---------------------------------------|--|--|---|--|
| | | ins- gesamt | davon mit derzeit aktuellstem Probenergebnis ... | | |
| | | | positiv = aktuell noch Covid 19 Befund | nach Covid 19 Befund gesundet = RKI entisoliert | nach Covid 19 Befund verstorben |
| in Prozent der jeweiligen Gruppe insgesamt | | | | | |
| insgesamt | 100% | 100% | 100% | 100% | 100% |
| davon ... | | | | | |
| männlich | 48,9% | 50,7% | 50,6% | 50,4% | 60,9% |
| weiblich | 51,1% | 49,3% | 49,4% | 49,6% | 39,1% |
| davon im Alter ² von ... Jahren | | | | | |
| unter 30 | 31,1% | 27,5% | 35,4% | 27,9% | 2,2% |
| davon im Alter ² von ... Jahren | | | | | |
| unter 20 | 18,1% | 9,8% | 11,4% | 10,0% | - |
| davon im Alter ² von ... Jahren | | | | | |
| unter 6 | 5,8% | 1,6% | 1,3% | 1,7% | - |
| 6 bis 9 | 3,5% | 1,6% | - | 1,7% | - |
| 10 bis 19 | 8,7% | 6,6% | 10,1% | 6,6% | - |
| 20 bis 29 | 13,0% | 17,7% | 24,1% | 17,9% | 2,2% |
| 30 bis 49 | 25,8% | 32,8% | 26,6% | 34,1% | - |
| davon im Alter ² von ... Jahren | | | | | |
| 30 bis 39 | 13,9% | 16,1% | 12,7% | 16,8% | - |
| 40 bis 49 | 11,9% | 16,7% | 13,9% | 17,3% | - |
| 50 bis 69 | 27,2% | 26,0% | 29,1% | 26,3% | 13,0% |
| davon im Alter ² von ... Jahren | | | | | |
| 50 bis 59 | 15,0% | 16,9% | 25,3% | 16,7% | 6,5% |
| 60 bis 69 | 12,2% | 9,2% | 3,8% | 9,5% | 6,5% |
| 70 oder mehr | 16,0% | 13,6% | 8,9% | 11,7% | 84,8% |
| davon im Alter ² von ... Jahren | | | | | |
| 70 bis 79 | 8,8% | 5,2% | 2,5% | 5,0% | 17,4% |
| 80 oder mehr | 7,2% | 8,4% | 6,3% | 6,7% | 67,4% |
| davon im Alter ² von ... Jahren | | | | | |
| 80 bis 89 | 6,1% | 5,6% | 3,8% | 4,4% | 45,7% |
| 90 oder mehr | 1,1% | 2,9% | 2,5% | 2,3% | 21,7% |
| davon im Alter ² von ... Jahren | | | | | |
| unter 30 | 31,1% | 27,5% | 35,4% | 27,9% | 2,2% |
| davon ... | | | | | |
| männlich | 15,8% | 13,1% | 20,3% | 13,1% | 2,2% |
| weiblich | 15,3% | 14,4% | 15,2% | 14,8% | - |
| 30 bis 49 | 25,8% | 32,8% | 26,6% | 34,1% | - |
| davon ... | | | | | |
| männlich | 13,1% | 18,0% | 13,9% | 18,8% | - |
| weiblich | 12,6% | 14,8% | 12,7% | 15,4% | - |
| 50 bis 69 | 27,2% | 26,0% | 29,1% | 26,3% | 13,0% |
| davon ... | | | | | |
| männlich | 13,4% | 13,5% | 12,7% | 13,6% | 10,9% |
| weiblich | 13,8% | 12,5% | 16,5% | 12,6% | 2,2% |
| 70 oder mehr | 16,0% | 13,6% | 8,9% | 11,7% | 84,8% |
| davon ... | | | | | |
| männlich | 6,5% | 6,1% | 3,8% | 4,9% | 47,8% |
| weiblich | 9,5% | 7,6% | 5,1% | 6,8% | 37,0% |

1) Bevölkerung mit Hauptwohnsitz in Essen am 30.06.2020

2) Alter zum aktuellen Zeitpunkt bzw. bei Verstorbenen zum Sterbezeitpunkt

3) vorläufige Zahlen

Quellen: Stadt Essen, Einwohnerdatei und Lagezentrum untere Gesundheitsbehörde

Statistik zum Stand der Covid 19 Situation in der Stadt Essen

Bevölkerung¹ und Personen mit Wohnort Essen und positivem Covid 19 Befund
nach Gesundheitszustand, Geschlecht und Alter² - Stand 01.09.2020 20:38 Uhr³
je 1.000 der Bevölkerung¹

| | Bevölkerung insgesamt ¹ | Personen mit Wohnort Essen und positivem Covid 19 Befund | | | |
|--|---------------------------------------|--|--|---|--|
| | | ins- gesamt | davon mit derzeit aktuellstem Probenergebnis ... | | |
| | | | positiv = aktuell noch Covid 19 Befund | nach Covid 19 Befund gesundet = RKI entisoliert | nach Covid 19 Befund verstorben |
| je 1.000 der Bevölkerung ¹ | | | | | |
| insgesamt | | 2,73 | 0,13 | 2,52 | 0,08 |
| davon ... | | | | | |
| männlich | | 2,83 | 0,14 | 2,60 | 0,10 |
| weiblich | | 2,63 | 0,13 | 2,44 | 0,06 |
| davon im Alter ² von ... Jahren | | | | | |
| unter 30 | | 2,42 | 0,15 | 2,26 | 0,01 |
| davon im Alter ² von ... Jahren | | | | | |
| unter 20 | | 1,48 | 0,08 | 1,40 | - |
| davon im Alter ² von ... Jahren | | | | | |
| unter 6 | | 0,75 | 0,03 | 0,72 | - |
| 6 bis 9 | | 1,26 | - | 1,26 | - |
| 10 bis 19 | | 2,06 | 0,16 | 1,90 | - |
| 20 bis 29 | | 3,72 | 0,25 | 3,46 | 0,01 |
| 30 bis 49 | | 3,47 | 0,14 | 3,34 | - |
| davon im Alter ² von ... Jahren | | | | | |
| 30 bis 39 | | 3,16 | 0,12 | 3,04 | - |
| 40 bis 49 | | 3,84 | 0,16 | 3,68 | - |
| 50 bis 69 | | 2,61 | 0,14 | 2,43 | 0,04 |
| davon im Alter ² von ... Jahren | | | | | |
| 50 bis 59 | | 3,07 | 0,23 | 2,81 | 0,03 |
| 60 bis 69 | | 2,05 | 0,04 | 1,97 | 0,04 |
| 70 oder mehr | | 2,33 | 0,07 | 1,84 | 0,41 |
| davon im Alter ² von ... Jahren | | | | | |
| 70 bis 79 | | 1,62 | 0,04 | 1,42 | 0,15 |
| 80 oder mehr | | 3,20 | 0,12 | 2,35 | 0,73 |
| davon im Alter ² von ... Jahren | | | | | |
| 80 bis 89 | | 2,51 | 0,08 | 1,84 | 0,59 |
| 90 oder mehr | | 6,91 | 0,30 | 5,11 | 1,50 |
| davon im Alter ² von ... Jahren | | | | | |
| unter 30 | | 2,42 | 0,15 | 2,26 | 0,01 |
| davon ... | | | | | |
| männlich | | 2,27 | 0,17 | 2,09 | 0,01 |
| weiblich | | 2,57 | 0,13 | 2,44 | - |
| 30 bis 49 | | 3,47 | 0,14 | 3,34 | - |
| davon ... | | | | | |
| männlich | | 3,74 | 0,14 | 3,60 | - |
| weiblich | | 3,20 | 0,13 | 3,06 | - |
| 50 bis 69 | | 2,61 | 0,14 | 2,43 | 0,04 |
| davon ... | | | | | |
| männlich | | 2,75 | 0,13 | 2,56 | 0,06 |
| weiblich | | 2,48 | 0,16 | 2,31 | 0,01 |
| 70 oder mehr | | 2,33 | 0,07 | 1,84 | 0,41 |
| davon ... | | | | | |
| männlich | | 2,54 | 0,08 | 1,89 | 0,57 |
| weiblich | | 2,18 | 0,07 | 1,81 | 0,30 |

1) Bevölkerung mit Hauptwohnsitz in Essen am 30.06.2020

2) Alter zum aktuellen Zeitpunkt bzw. bei Verstorbenen zum Sterbezeitpunkt

3) vorläufige Zahlen

Quellen: Stadt Essen, Einwohnerdatei und Lagezentrum untere Gesundheitsbehörde

Statistik zum Stand der Covid 19 Situation in der Stadt Essen

Bevölkerung¹ und Personen mit Wohnort Essen und positivem Covid 19 Befund nach Geschlecht und Alter² - Stand 01.09.2020 20:38 Uhr³

| | Bevölkerung insgesamt ¹ | beprobte Personen mit Wohnort Essen | |
|---|---------------------------------------|-------------------------------------|--|
| | | insgesamt | darunter ... |
| | | | Personen mit Wohnort Essen und positivem Covid 19 Befund |
| Personen | | | |
| insgesamt⁴ | 591.159 | 21.889 | 1.613 |
| darunter ... | | | |
| männlich | 288.805 | 9.997 | 818 |
| weiblich | 302.354 | 11.892 | 795 |
| darunter im Alter ² von ... Jahren | | | |
| unter 30 | 183.600 | 4.354 | 444 |
| davon im Alter ² von ... Jahren | | | |
| unter 20 | 106.712 | 2.055 | 158 |
| davon im Alter ² von ... Jahren | | | |
| unter 6 | 34.572 | 820 | 26 |
| 6 bis 9 | 20.612 | 366 | 26 |
| 10 bis 19 | 51.528 | 869 | 106 |
| 20 bis 29 | 76.888 | 2.299 | 286 |
| 30 bis 49 | 152.290 | 4.938 | 529 |
| davon im Alter ² von ... Jahren | | | |
| 30 bis 39 | 82.232 | 2.703 | 260 |
| 40 bis 49 | 70.058 | 2.235 | 269 |
| 50 bis 69 | 160.783 | 5.279 | 420 |
| davon im Alter ² von ... Jahren | | | |
| 50 bis 59 | 88.711 | 2.735 | 272 |
| 60 bis 69 | 72.072 | 2.544 | 148 |
| 70 oder mehr | 94.486 | 7.303 | 220 |
| davon im Alter ² von ... Jahren | | | |
| 70 bis 79 | 51.958 | 2.628 | 84 |
| 80 oder mehr | 42.528 | 4.675 | 136 |
| davon im Alter ² von ... Jahren | | | |
| 80 bis 89 | 35.871 | 3.515 | 90 |
| 90 oder mehr | 6.657 | 1.160 | 46 |
| darunter im Alter ² von ... Jahren | | | |
| unter 30 | 183.600 | 4.354 | 444 |
| darunter ... | | | |
| männlich | 93.414 | 2.090 | 212 |
| weiblich | 90.186 | 2.264 | 232 |
| 30 bis 49 | 152.290 | 4.938 | 529 |
| darunter ... | | | |
| männlich | 77.560 | 2.351 | 290 |
| weiblich | 74.730 | 2.587 | 239 |
| 50 bis 69 | 160.783 | 5.279 | 420 |
| darunter ... | | | |
| männlich | 79.280 | 2.557 | 218 |
| weiblich | 81.503 | 2.722 | 202 |
| 70 oder mehr | 94.486 | 7.303 | 220 |
| darunter ... | | | |
| männlich | 38.551 | 2.991 | 98 |
| weiblich | 55.935 | 4.312 | 122 |

1) Bevölkerung mit Hauptwohnsitz in Essen am 30.06.2020

2) Alter zum aktuellen Zeitpunkt bzw. bei Verstorbenen zum Sterbezeitpunkt

3) vorläufige Zahlen

4) einschließlich Personen ohne Angaben zum Geschlecht und Alter

Quellen: Stadt Essen, Einwohnerdatei und Lagezentrum untere Gesundheitsbehörde

Statistik zum Stand der Covid 19 Situation in der Stadt Essen

Bevölkerung¹ und Personen mit Wohnort Essen und positivem Covid 19 Befund nach Geschlecht und Alter² in Prozent der beprobten Personen - Stand 01.09.2020 20:38 Uhr³

| | Bevölkerung insgesamt ¹ | beprobte Personen mit Wohnort Essen | darunter ... |
|---|---------------------------------------|--|--|
| | | | Personen mit Wohnort Essen und positivem Covid 19 Befund |
| in Prozent der beprobten Personen | | | |
| insgesamt⁴ | | 100% | 7,4% |
| darunter ... | | | |
| männlich | | 100% | 8,2% |
| weiblich | | 100% | 6,7% |
| darunter im Alter ² von ... Jahren | | | |
| unter 30 | | 100% | 10,2% |
| davon im Alter ² von ... Jahren | | | |
| unter 20 | | 100% | 7,7% |
| davon im Alter ² von ... Jahren | | | |
| unter 6 | | 100% | 3,2% |
| 6 bis 9 | | 100% | 7,1% |
| 10 bis 19 | | 100% | 12,2% |
| 20 bis 29 | | 100% | 12,4% |
| 30 bis 49 | | 100% | 10,7% |
| davon im Alter ² von ... Jahren | | | |
| 30 bis 39 | | 100% | 9,6% |
| 40 bis 49 | | 100% | 12,0% |
| 50 bis 69 | | 100% | 8,0% |
| davon im Alter ² von ... Jahren | | | |
| 50 bis 59 | | 100% | 9,9% |
| 60 bis 69 | | 100% | 5,8% |
| 70 oder mehr | | 100% | 3,0% |
| davon im Alter ² von ... Jahren | | | |
| 70 bis 79 | | 100% | 3,2% |
| 80 oder mehr | | 100% | 2,9% |
| davon im Alter ² von ... Jahren | | | |
| 80 bis 89 | | 100% | 2,6% |
| 90 oder mehr | | 100% | 4,0% |
| darunter im Alter ² von ... Jahren | | | |
| unter 30 | | 100% | 10,2% |
| darunter ... | | | |
| männlich | | 100% | 10,1% |
| weiblich | | 100% | 10,2% |
| 30 bis 49 | | 100% | 10,7% |
| darunter ... | | | |
| männlich | | 100% | 12,3% |
| weiblich | | 100% | 9,2% |
| 50 bis 69 | | 100% | 8,0% |
| darunter ... | | | |
| männlich | | 100% | 8,5% |
| weiblich | | 100% | 7,4% |
| 70 oder mehr | | 100% | 3,0% |
| darunter ... | | | |
| männlich | | 100% | 3,3% |
| weiblich | | 100% | 2,8% |

1) Bevölkerung mit Hauptwohnsitz in Essen am 30.06.2020

2) Alter zum aktuellen Zeitpunkt bzw. bei Verstorbenen zum Sterbezeitpunkt

3) vorläufige Zahlen

4) inklusive Personen ohne Angaben zum Geschlecht und Alter

Quellen: Stadt Essen, Einwohnerdatei und Lagezentrum untere Gesundheitsbehörde

Statistik zum Stand der Covid 19 Situation in der Stadt Essen

Bevölkerung¹ und Personen mit Wohnort Essen und positivem Covid 19 Befund nach Geschlecht und Alter² in Prozent der jeweiligen Gruppe insgesamt - Stand 01.09.2020 20:38 Uhr³

| | Bevölkerung insgesamt ¹ | beprobte Personen mit Wohnort Essen | darunter ... |
|---|---------------------------------------|--|--|
| | | | Personen mit Wohnort Essen und positivem Covid 19 Befund |
| in Prozent der jeweiligen Gruppe insgesamt | | | |
| insgesamt⁴ | 100% | 100% | 100% |
| darunter ... | | | |
| männlich | 48,9% | 45,7% | 50,7% |
| weiblich | 51,1% | 54,3% | 49,3% |
| darunter im Alter ² von ... Jahren | | | |
| unter 30 | 31,1% | 19,9% | 27,5% |
| davon im Alter ² von ... Jahren | | | |
| unter 20 | 18,1% | 9,4% | 9,8% |
| davon im Alter ² von ... Jahren | | | |
| unter 6 | 5,8% | 3,7% | 1,6% |
| 6 bis 9 | 3,5% | 1,7% | 1,6% |
| 10 bis 19 | 8,7% | 4,0% | 6,6% |
| 20 bis 29 | 13,0% | 10,5% | 17,7% |
| 30 bis 49 | 25,8% | 22,6% | 32,8% |
| davon im Alter ² von ... Jahren | | | |
| 30 bis 39 | 13,9% | 12,3% | 16,1% |
| 40 bis 49 | 11,9% | 10,2% | 16,7% |
| 50 bis 69 | 27,2% | 24,1% | 26,0% |
| davon im Alter ² von ... Jahren | | | |
| 50 bis 59 | 15,0% | 12,5% | 16,9% |
| 60 bis 69 | 12,2% | 11,6% | 9,2% |
| 70 oder mehr | 16,0% | 33,4% | 13,6% |
| davon im Alter ² von ... Jahren | | | |
| 70 bis 79 | 8,8% | 12,0% | 5,2% |
| 80 oder mehr | 7,2% | 21,4% | 8,4% |
| davon im Alter ² von ... Jahren | | | |
| 80 bis 89 | 6,1% | 16,1% | 5,6% |
| 90 oder mehr | 1,1% | 5,3% | 2,9% |
| darunter im Alter ² von ... Jahren | | | |
| unter 30 | 31,1% | 19,9% | 27,5% |
| darunter ... | | | |
| männlich | 15,8% | 9,5% | 13,1% |
| weiblich | 15,3% | 10,3% | 14,4% |
| 30 bis 49 | 25,8% | 22,6% | 32,8% |
| darunter ... | | | |
| männlich | 13,1% | 10,7% | 18,0% |
| weiblich | 12,6% | 11,8% | 14,8% |
| 50 bis 69 | 27,2% | 24,1% | 26,0% |
| darunter ... | | | |
| männlich | 13,4% | 11,7% | 13,5% |
| weiblich | 13,8% | 12,4% | 12,5% |
| 70 oder mehr | 16,0% | 33,4% | 13,6% |
| darunter ... | | | |
| männlich | 6,5% | 13,7% | 6,1% |
| weiblich | 9,5% | 19,7% | 7,6% |

1) Bevölkerung mit Hauptwohnsitz in Essen am 30.06.2020

2) Alter zum aktuellen Zeitpunkt bzw. bei Verstorbenen zum Sterbezeitpunkt

3) vorläufige Zahlen

4) inklusive Personen ohne Angaben zum Geschlecht und Alter

Quellen: Stadt Essen, Einwohnerdatei und Lagezentrum untere Gesundheitsbehörde

Statistik zum Stand der Covid 19 Situation in der Stadt Essen

Bevölkerung¹ und Personen mit Wohnort Essen und positivem Covid 19 Befund nach
Geschlecht und Alter² in Prozent der jeweiligen Bevölkerung¹
- Stand 01.09.2020 20:38 Uhr³

| | Bevölkerung insgesamt ¹ | beprobte Personen mit Wohnort Essen | darunter ... |
|--|---------------------------------------|--|--|
| | | | Personen mit Wohnort Essen und positivem Covid 19 Befund |
| in Prozent der jeweiligen Bevölkerung ¹ | | | |
| insgesamt⁴ | 100% | 3,7% | 0,3% |
| darunter ... | | | |
| männlich | 100% | 3,5% | 0,3% |
| weiblich | 100% | 3,9% | 0,3% |
| darunter im Alter ² von ... Jahren | | | |
| unter 30 | 100% | 2,4% | 0,2% |
| davon im Alter ² von ... Jahren | | | |
| unter 20 | 100% | 1,9% | 0,1% |
| davon im Alter ² von ... Jahren | | | |
| unter 6 | 100% | 2,4% | 0,1% |
| 6 bis 9 | 100% | 1,8% | 0,1% |
| 10 bis 19 | 100% | 1,7% | 0,2% |
| 20 bis 29 | 100% | 3,0% | 0,4% |
| 30 bis 49 | 100% | 3,2% | 0,3% |
| davon im Alter ² von ... Jahren | | | |
| 30 bis 39 | 100% | 3,3% | 0,3% |
| 40 bis 49 | 100% | 3,2% | 0,4% |
| 50 bis 69 | 100% | 3,3% | 0,3% |
| davon im Alter ² von ... Jahren | | | |
| 50 bis 59 | 100% | 3,1% | 0,3% |
| 60 bis 69 | 100% | 3,5% | 0,2% |
| 70 oder mehr | 100% | 7,7% | 0,2% |
| davon im Alter ² von ... Jahren | | | |
| 70 bis 79 | 100% | 5,1% | 0,2% |
| 80 oder mehr | 100% | 11,0% | 0,3% |
| davon im Alter ² von ... Jahren | | | |
| 80 bis 89 | 100% | 9,8% | 0,3% |
| 90 oder mehr | 100% | 17,4% | 0,7% |
| darunter im Alter ² von ... Jahren | | | |
| unter 30 | 100% | 2,4% | 0,2% |
| darunter ... | | | |
| männlich | 100% | 2,2% | 0,2% |
| weiblich | 100% | 2,5% | 0,3% |
| 30 bis 49 | 100% | 3,2% | 0,3% |
| darunter ... | | | |
| männlich | 100% | 3,0% | 0,4% |
| weiblich | 100% | 3,5% | 0,3% |
| 50 bis 69 | 100% | 3,3% | 0,3% |
| darunter ... | | | |
| männlich | 100% | 3,2% | 0,3% |
| weiblich | 100% | 3,3% | 0,2% |
| 70 oder mehr | 100% | 7,7% | 0,2% |
| darunter ... | | | |
| männlich | 100% | 7,8% | 0,3% |
| weiblich | 100% | 7,7% | 0,2% |

1) Bevölkerung mit Hauptwohnsitz in Essen am 30.06.2020

2) Alter zum aktuellen Zeitpunkt bzw. bei Verstorbenen zum Sterbezeitpunkt

3) vorläufige Zahlen

4) inklusive Personen ohne Angaben zum Geschlecht und Alter

Quellen: Stadt Essen, Einwohnerdatei und Lagezentrum untere Gesundheitsbehörde

Statistik zum Stand der Covid 19 Situation in der Stadt Essen

Bevölkerung¹ und Personen mit Wohnort Essen und positivem Covid 19 Befund nach
Geschlecht und Alter² je 1.000 der Bevölkerung¹
- Stand 01.09.2020 20:38 Uhr³

| | Bevölkerung insgesamt ¹ | beprobte Personen mit Wohnort Essen | darunter ... |
|---|---------------------------------------|--|--|
| | | | Personen mit Wohnort Essen und positivem Covid 19 Befund |
| je 1.000 der Bevölkerung ¹ | | | |
| insgesamt⁴ | | 37,03 | 2,73 |
| darunter ... | | | |
| männlich | | 34,62 | 2,83 |
| weiblich | | 39,33 | 2,63 |
| darunter im Alter ² von ... Jahren | | | |
| unter 30 | | 23,71 | 2,42 |
| davon im Alter ² von ... Jahren | | | |
| unter 20 | | 19,26 | 1,48 |
| davon im Alter ² von ... Jahren | | | |
| unter 6 | | 23,72 | 0,75 |
| 6 bis 9 | | 17,76 | 1,26 |
| 10 bis 19 | | 16,86 | 2,06 |
| 20 bis 29 | | 29,90 | 3,72 |
| 30 bis 49 | | 32,42 | 3,47 |
| davon im Alter ² von ... Jahren | | | |
| 30 bis 39 | | 32,87 | 3,16 |
| 40 bis 49 | | 31,90 | 3,84 |
| 50 bis 69 | | 32,83 | 2,61 |
| davon im Alter ² von ... Jahren | | | |
| 50 bis 59 | | 30,83 | 3,07 |
| 60 bis 69 | | 35,30 | 2,05 |
| 70 oder mehr | | 77,29 | 2,33 |
| davon im Alter ² von ... Jahren | | | |
| 70 bis 79 | | 50,58 | 1,62 |
| 80 oder mehr | | 109,93 | 3,20 |
| davon im Alter ² von ... Jahren | | | |
| 80 bis 89 | | 97,99 | 2,51 |
| 90 oder mehr | | 174,25 | 6,91 |
| darunter im Alter ² von ... Jahren | | | |
| unter 30 | | 23,71 | 2,42 |
| darunter ... | | | |
| männlich | | 22,37 | 2,27 |
| weiblich | | 25,10 | 2,57 |
| 30 bis 49 | | 32,42 | 3,47 |
| darunter ... | | | |
| männlich | | 30,31 | 3,74 |
| weiblich | | 34,62 | 3,20 |
| 50 bis 69 | | 32,83 | 2,61 |
| darunter ... | | | |
| männlich | | 32,25 | 2,75 |
| weiblich | | 33,40 | 2,48 |
| 70 oder mehr | | 77,29 | 2,33 |
| darunter ... | | | |
| männlich | | 77,59 | 2,54 |
| weiblich | | 77,09 | 2,18 |

1) Bevölkerung mit Hauptwohnsitz in Essen am 30.06.2020

2) Alter zum aktuellen Zeitpunkt bzw. bei Verstorbenen zum Sterbezeitpunkt

3) vorläufige Zahlen

4) inklusive Personen ohne Angaben zum Geschlecht und Alter

Quellen: Stadt Essen, Einwohnerdatei und Lagezentrum untere Gesundheitsbehörde

Statistik zum Stand der Covid 19 Situation in der Stadt Essen

Bevölkerung am Ort der Hauptwohnung nach Alter in den Stadtbezirken am 30.06.2020

| | Bevölkerung am Ort der Hauptwohnung | | | | | | | | | |
|-------------------------------|---|--------------------------|---------------|---------------|---------------|---------------|---------------|---------------|---------------|---------------|
| | ins-gesamt | davon im Stadtbezirk ... | | | | | | | | |
| | | I | II | III | IV | V | VI | VII | VIII | IX |
| | Personen | | | | | | | | | |
| insgesamt | 591.159 | 68.236 | 54.329 | 99.253 | 83.665 | 58.262 | 52.349 | 71.304 | 51.973 | 51.788 |
| davon im ... | | | | | | | | | | |
| unter 30 | 183.600 | 24.827 | 14.210 | 33.192 | 24.637 | 20.550 | 17.847 | 22.669 | 12.742 | 12.926 |
| davon im Alter von ... Jahren | | | | | | | | | | |
| unter 20 | 106.712 | 12.074 | 7.657 | 17.194 | 14.649 | 12.598 | 11.462 | 14.011 | 8.632 | 8.435 |
| davon im Alter von ... Jahren | | | | | | | | | | |
| unter 6 | 34.572 | 4.218 | 2.727 | 5.804 | 4.707 | 3.951 | 3.506 | 4.470 | 2.637 | 2.552 |
| 6 bis 9 | 20.612 | 2.349 | 1.516 | 3.222 | 2.765 | 2.404 | 2.234 | 2.821 | 1.718 | 1.583 |
| 10 bis 19 | 51.528 | 5.507 | 3.414 | 8.168 | 7.177 | 6.243 | 5.722 | 6.720 | 4.277 | 4.300 |
| 20 bis 29 | 76.888 | 12.753 | 6.553 | 15.998 | 9.988 | 7.952 | 6.385 | 8.658 | 4.110 | 4.491 |
| 30 bis 49 | 152.290 | 19.819 | 15.503 | 27.536 | 20.036 | 15.127 | 13.093 | 17.293 | 11.941 | 11.942 |
| davon im Alter von ... Jahren | | | | | | | | | | |
| 30 bis 39 | 82.232 | 11.680 | 8.848 | 15.907 | 10.607 | 7.927 | 6.566 | 9.222 | 5.776 | 5.699 |
| 40 bis 49 | 70.058 | 8.139 | 6.655 | 11.629 | 9.429 | 7.200 | 6.527 | 8.071 | 6.165 | 6.243 |
| 50 bis 69 | 160.783 | 15.171 | 14.554 | 24.736 | 24.779 | 15.236 | 14.502 | 19.674 | 16.352 | 15.779 |
| davon im Alter von ... Jahren | | | | | | | | | | |
| 50 bis 59 | 88.711 | 8.497 | 8.079 | 14.025 | 13.389 | 8.396 | 8.088 | 10.741 | 8.674 | 8.822 |
| 60 bis 69 | 72.072 | 6.674 | 6.475 | 10.711 | 11.390 | 6.840 | 6.414 | 8.933 | 7.678 | 6.957 |
| 70 oder mehr | 94.486 | 8.419 | 10.062 | 13.789 | 14.213 | 7.349 | 6.907 | 11.668 | 10.938 | 11.141 |
| davon im Alter von ... Jahren | | | | | | | | | | |
| 70 bis 79 | 51.958 | 4.537 | 5.275 | 7.474 | 7.900 | 4.184 | 3.945 | 6.300 | 6.073 | 6.270 |
| 80 oder mehr | 42.528 | 3.882 | 4.787 | 6.315 | 6.313 | 3.165 | 2.962 | 5.368 | 4.865 | 4.871 |
| davon im Alter von ... Jahren | | | | | | | | | | |
| 80 bis 89 | 35.871 | 3.226 | 3.834 | 5.329 | 5.519 | 2.724 | 2.542 | 4.539 | 4.082 | 4.076 |
| 90 oder mehr | 6.657 | 656 | 953 | 986 | 794 | 441 | 420 | 829 | 783 | 795 |
| | in Prozent der Bevölkerung in der Stadt bzw. im jeweiligen Stadtbezirk | | | | | | | | | |
| insgesamt | 100% | 100% | 100% | 100% | 100% | 100% | 100% | 100% | 100% | 100% |
| davon im ... | | | | | | | | | | |
| unter 30 | 31,1% | 36,4% | 26,2% | 33,4% | 29,4% | 35,3% | 34,1% | 31,8% | 24,5% | 25,0% |
| davon im Alter von ... Jahren | | | | | | | | | | |
| unter 20 | 18,1% | 17,7% | 14,1% | 17,3% | 17,5% | 21,6% | 21,9% | 19,6% | 16,6% | 16,3% |
| davon im Alter von ... Jahren | | | | | | | | | | |
| unter 6 | 5,8% | 6,2% | 5,0% | 5,8% | 5,6% | 6,8% | 6,7% | 6,3% | 5,1% | 4,9% |
| 6 bis 9 | 3,5% | 3,4% | 2,8% | 3,2% | 3,3% | 4,1% | 4,3% | 4,0% | 3,3% | 3,1% |
| 10 bis 19 | 8,7% | 8,1% | 6,3% | 8,2% | 8,6% | 10,7% | 10,9% | 9,4% | 8,2% | 8,3% |
| 20 bis 29 | 13,0% | 18,7% | 12,1% | 16,1% | 11,9% | 13,6% | 12,2% | 12,1% | 7,9% | 8,7% |
| 30 bis 49 | 25,8% | 29,0% | 28,5% | 27,7% | 23,9% | 26,0% | 25,0% | 24,3% | 23,0% | 23,1% |
| davon im Alter von ... Jahren | | | | | | | | | | |
| 30 bis 39 | 13,9% | 17,1% | 16,3% | 16,0% | 12,7% | 13,6% | 12,5% | 12,9% | 11,1% | 11,0% |
| 40 bis 49 | 11,9% | 11,9% | 12,2% | 11,7% | 11,3% | 12,4% | 12,5% | 11,3% | 11,9% | 12,1% |
| 50 bis 69 | 27,2% | 22,2% | 26,8% | 24,9% | 29,6% | 26,2% | 27,7% | 27,6% | 31,5% | 30,5% |
| davon im Alter von ... Jahren | | | | | | | | | | |
| 50 bis 59 | 15,0% | 12,5% | 14,9% | 14,1% | 16,0% | 14,4% | 15,5% | 15,1% | 16,7% | 17,0% |
| 60 bis 69 | 12,2% | 9,8% | 11,9% | 10,8% | 13,6% | 11,7% | 12,3% | 12,5% | 14,8% | 13,4% |
| 70 oder mehr | 16,0% | 12,3% | 18,5% | 13,9% | 17,0% | 12,6% | 13,2% | 16,4% | 21,0% | 21,5% |
| davon im Alter von ... Jahren | | | | | | | | | | |
| 70 bis 79 | 8,8% | 6,6% | 9,7% | 7,5% | 9,4% | 7,2% | 7,5% | 8,8% | 11,7% | 12,1% |
| 80 oder mehr | 7,2% | 5,7% | 8,8% | 6,4% | 7,5% | 5,4% | 5,7% | 7,5% | 9,4% | 9,4% |
| davon im Alter von ... Jahren | | | | | | | | | | |
| 80 bis 89 | 6,1% | 4,7% | 7,1% | 5,4% | 6,6% | 4,7% | 4,9% | 6,4% | 7,9% | 7,9% |
| 90 oder mehr | 1,1% | 1,0% | 1,8% | 1,0% | 0,9% | 0,8% | 0,8% | 1,2% | 1,5% | 1,5% |
| | in Prozent der jeweiligen Altersgruppe | | | | | | | | | |
| insgesamt | 100% | 11,5% | 9,2% | 16,8% | 14,2% | 9,9% | 8,9% | 12,1% | 8,8% | 8,8% |
| davon im ... | | | | | | | | | | |
| unter 30 | 100% | 13,5% | 7,7% | 18,1% | 13,4% | 11,2% | 9,7% | 12,3% | 6,9% | 7,0% |
| davon im Alter von ... Jahren | | | | | | | | | | |
| unter 20 | 100% | 11,3% | 7,2% | 16,1% | 13,7% | 11,8% | 10,7% | 13,1% | 8,1% | 7,9% |
| davon im Alter von ... Jahren | | | | | | | | | | |
| unter 6 | 100% | 12,2% | 7,9% | 16,8% | 13,6% | 11,4% | 10,1% | 12,9% | 7,6% | 7,4% |
| 6 bis 9 | 100% | 11,4% | 7,4% | 15,6% | 13,4% | 11,7% | 10,8% | 13,7% | 8,3% | 7,7% |
| 10 bis 19 | 100% | 10,7% | 6,6% | 15,9% | 13,9% | 12,1% | 11,1% | 13,0% | 8,3% | 8,3% |
| 20 bis 29 | 100% | 16,6% | 8,5% | 20,8% | 13,0% | 10,3% | 8,3% | 11,3% | 5,3% | 5,8% |
| 30 bis 49 | 100% | 13,0% | 10,2% | 18,1% | 13,2% | 9,9% | 8,6% | 11,4% | 7,8% | 7,8% |
| davon im Alter von ... Jahren | | | | | | | | | | |
| 30 bis 39 | 100% | 14,2% | 10,8% | 19,3% | 12,9% | 9,6% | 8,0% | 11,2% | 7,0% | 6,9% |
| 40 bis 49 | 100% | 11,6% | 9,5% | 16,6% | 13,5% | 10,3% | 9,3% | 11,5% | 8,8% | 8,9% |
| 50 bis 69 | 100% | 9,4% | 9,1% | 15,4% | 15,4% | 9,5% | 9,0% | 12,2% | 10,2% | 9,8% |
| davon im Alter von ... Jahren | | | | | | | | | | |
| 50 bis 59 | 100% | 9,6% | 9,1% | 15,8% | 15,1% | 9,5% | 9,1% | 12,1% | 9,8% | 9,9% |
| 60 bis 69 | 100% | 9,3% | 9,0% | 14,9% | 15,8% | 9,5% | 8,9% | 12,4% | 10,7% | 9,7% |
| 70 oder mehr | 100% | 8,9% | 10,6% | 14,6% | 15,0% | 7,8% | 7,3% | 12,3% | 11,6% | 11,8% |
| davon im Alter von ... Jahren | | | | | | | | | | |
| 70 bis 79 | 100% | 8,7% | 10,2% | 14,4% | 15,2% | 8,1% | 7,6% | 12,1% | 11,7% | 12,1% |
| 80 oder mehr | 100% | 9,1% | 11,3% | 14,8% | 14,8% | 7,4% | 7,0% | 12,6% | 11,4% | 11,5% |
| davon im Alter von ... Jahren | | | | | | | | | | |
| 80 bis 89 | 100% | 9,0% | 10,7% | 14,9% | 15,4% | 7,6% | 7,1% | 12,7% | 11,4% | 11,4% |
| 90 oder mehr | 100% | 9,9% | 14,3% | 14,8% | 11,9% | 6,6% | 6,3% | 12,5% | 11,8% | 11,9% |

Quelle: Stadt Essen, Einwohnerdatei