ROUND TABLE
ESSEN 26

17. ESSENER KUNSTAUKTION

29. November 2026, 13:00Uhr

Bürgerhaus Oststadt
Schultenweg 37
45279 Essen

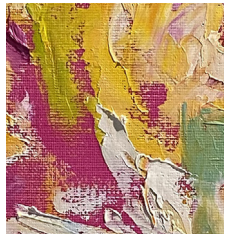

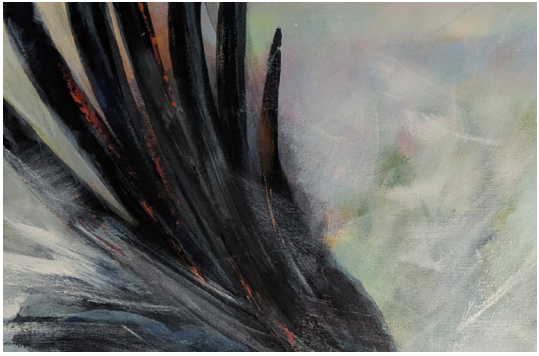

KUNST FÖRDERT KINDER.

Wissenswertes zur Kunstauktion:
www.aRTessen.de